

CHAUSSÉE D'ANTIN

LE THÉÂTRE DES OMBRES

vous accueille le
SAMEDI 29 AOÛT 1931 À 21 H,
pour une représentation exceptionnelle d'ombres chinoises.

Livre 2 - L'Arcane des Suppliciés - Aide de jeu 01 : Invitation au Théâtre des Ombres

CARTE DU CHEMIN DE FER EN MANDCHOURIE

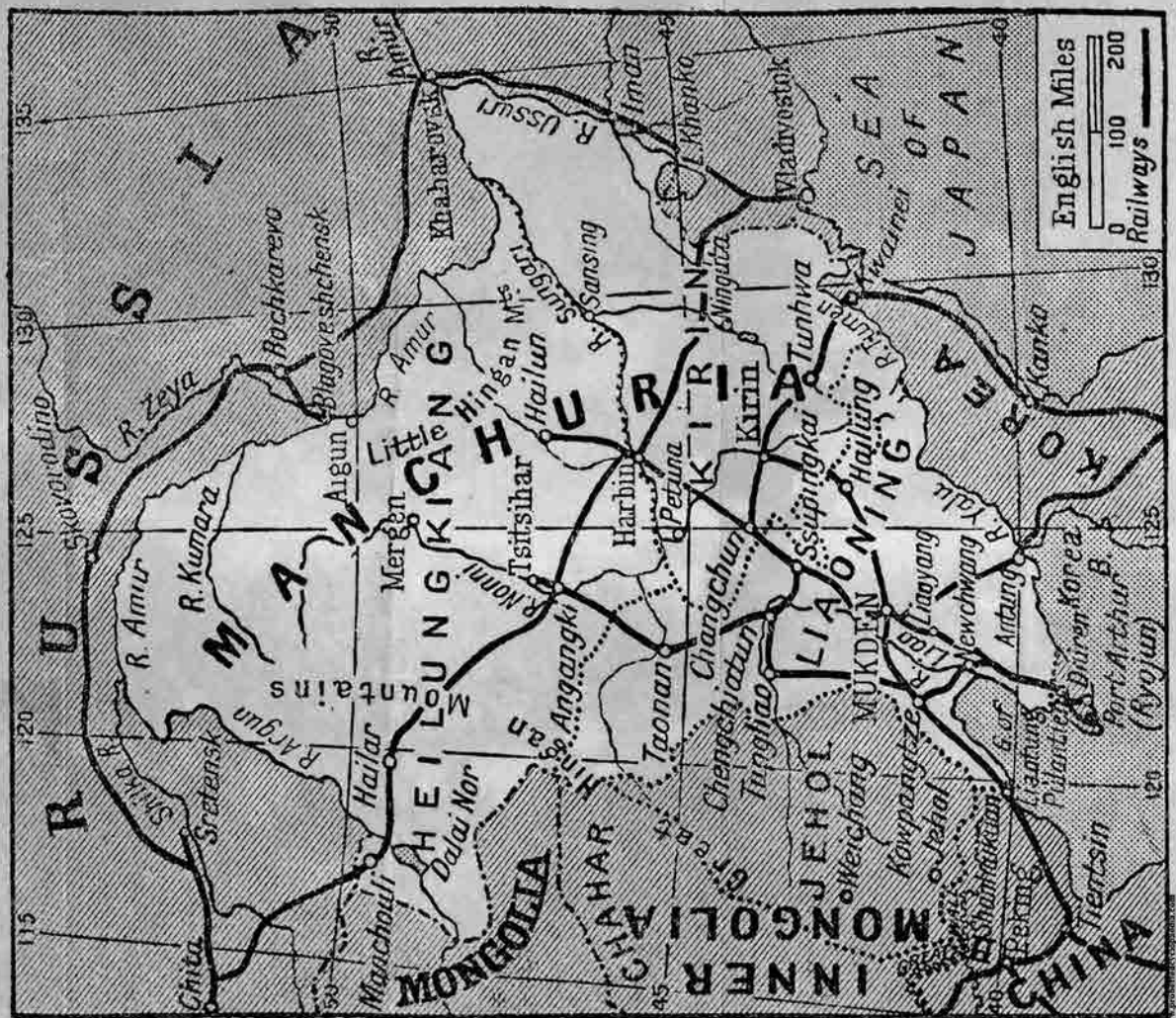

Livre 2 - La Chine en Gare de l'Est - Aide de jeu 01 : Carte du Chemin de Fer en Mandchourie

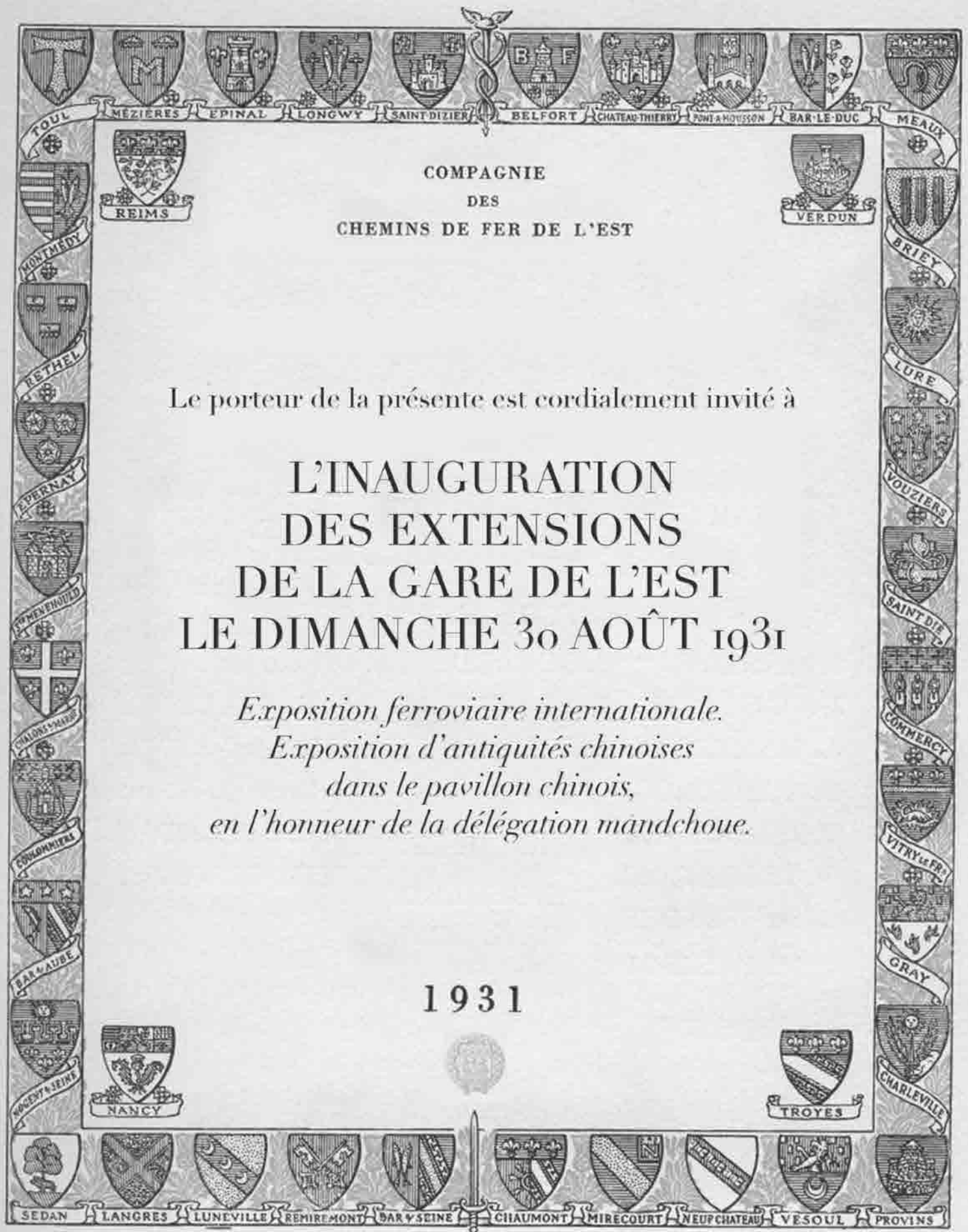

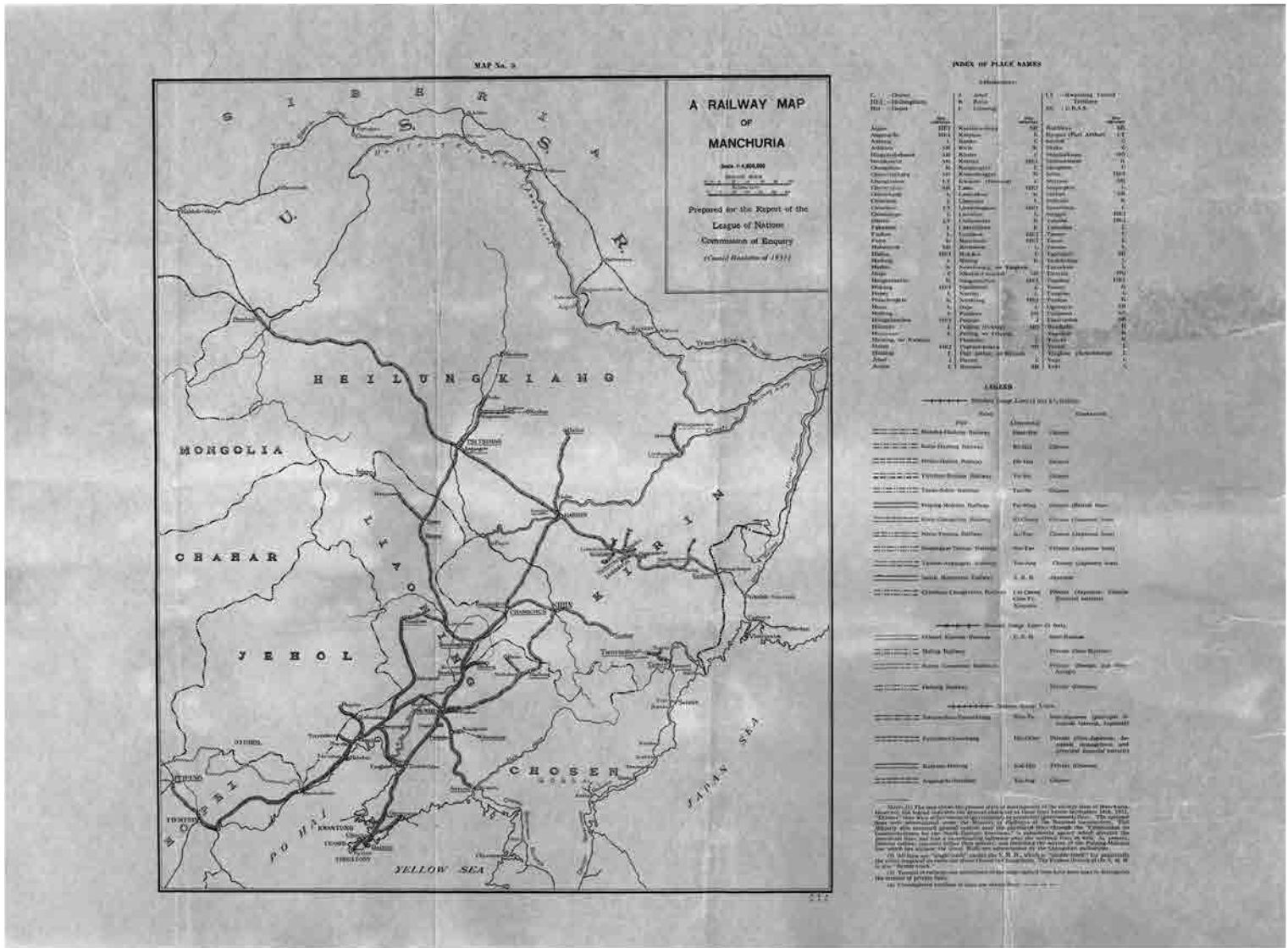

Livre 2 - La Chine en Gare de l'Est - Aide de jeu 02 : Carte du développement des chemins de fer en Mandchourie

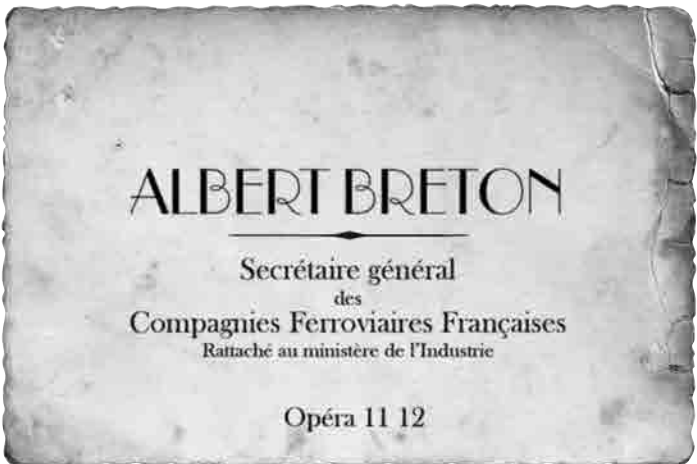

Livre 2 - La Chine en Gare de l'Est - Aide de jeu 04 : Carte de visite d'Albert Breton

CHEMINS DE FER
DE
FRANCE

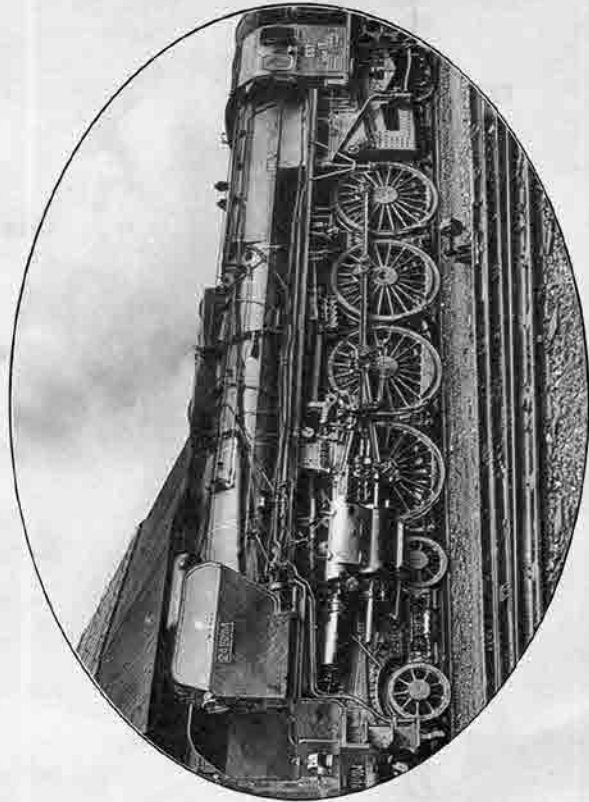

LOCOMOTIVE-TENDER

compound, à quatre cylindres et à quatre essieux accouplés

SÉRIE 241

508—Locomotives de France
(Est série 13 no 241.001 à no. 241.041)



Locomotive compound, à surchauffe, 4 cylindres, no 241.010, type Mountain.
Pour trains rapides très lourds, construite par la Compagnie de Fives-Lille, en 1931.

506—Locomotives de France
(Est série 13 no 241.001 à no 241.041)



Locomotive compound, à surchauffe, 4 cylindres, no 241.004, type Mountain.
Pour trains rapides très lourds, construite par la Compagnie de Fives-Lille, en 1931.

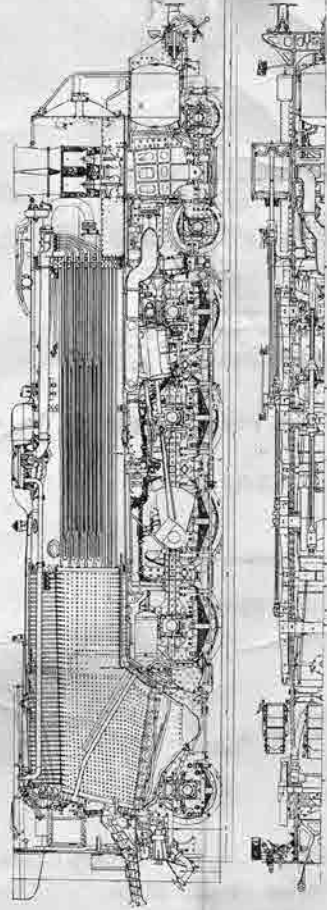

1. Profil en élévation — 1/200ème

Dessin en coupe de 241 P.

Arrière — Vue par bout

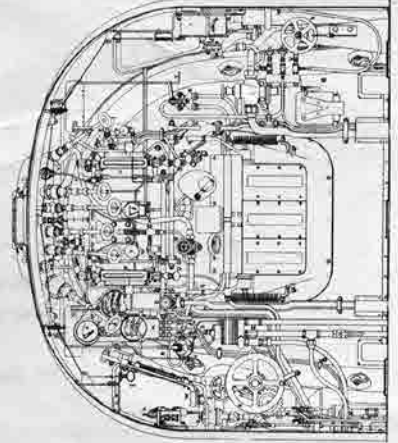

LEGENDE

- A Manivelle du robinet de prise de vapeur du distributeur
- B Robinet de prise de vapeur et le collecteur
- C Manivelle du robinet de prise de vapeur du distributeur
- D Robinet de prise de vapeur des manivelles de la deuxième
- E Manivelle du robinet de prise de vapeur du distributeur
- F Robinet de prise de vapeur de réglage des pistons
- G Manivelle du robinet de prise de vapeur du distributeur
- H Manivelle du robinet de prise de vapeur du distributeur
- I Manivelle du robinet de prise de vapeur du distributeur
- J Manivelle du robinet de prise de vapeur du distributeur
- K Manivelle du robinet de prise de vapeur du distributeur
- L Robinet double de prise de vapeur des pistons
- M Robinet de prise de vapeur pour le nettoyage des valves
- N Robinet de commande de la pompe d'alimentation
- O.O Robinet pour la prise de vapeur de secours
- P.P.P Robinet de prise de vapeur
- Q Robinet d'ajustement d'eau et de vapeur dans le cylindre
- R Robinet de commande de la valve
- S Robinet de commande de la valve
- T Robinet de commande de la valve
- U.U.U Robinet de commande de la valve
- V Robinet de commande de la valve
- W Robinet de commande de la valve
- X Robinet de commande de la valve
- Y.T Robinet de commande de la valve
- Z Robinet de commande de la valve

TROIS COMMERÇANTS CHINOIS RETRUVÉS MORTS

C'est dans les quartiers nord de Berlin que la police a découvert dans la nuit de jeudi les corps étran­glés de trois individus de type asiatique. Il s'agit de commerçants chinois établis dans la capitale depuis quelques années. L'un d'eux était parvenu récemment à ouvrir les portes d'un temple confucianiste pour les membres de sa communauté, ce qui avait attiré la colère des riverains.

La police recherche les meurtriers et n'exclut pas un règlement de compte entre factions asiatiques.

Livre 2 - La Chine en Gare de l'Est - Aide de jeu 05 : Extrait d'article de journal

CARTE DE LA RUSSIE EN 1930

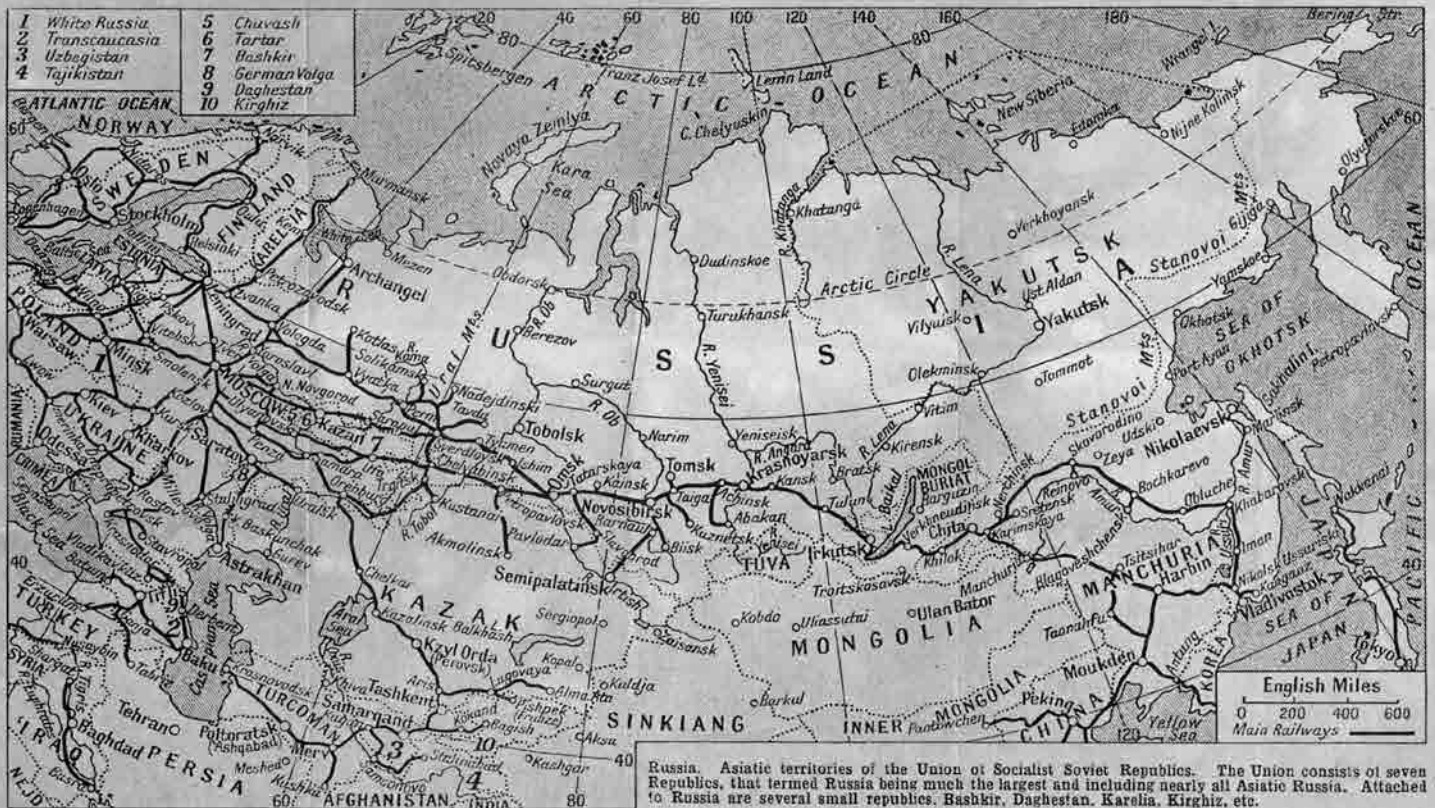

Livre 2 - La Chine en Gare de l'Est - Aide de jeu 06 : Carte de la Russie en 1930

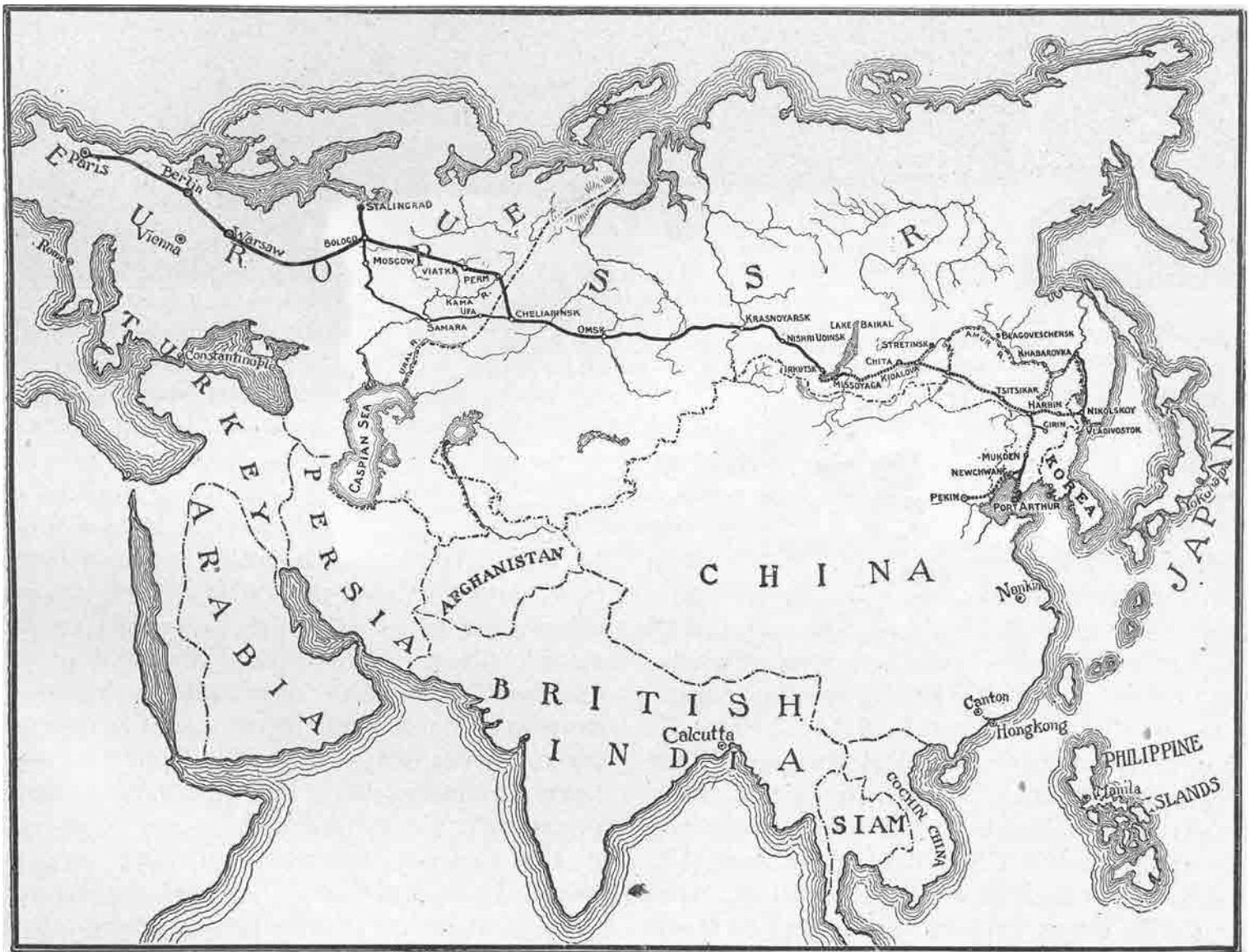

Livre 2 - La Chine en Gare de l'Est - Aide de jeu 07 : Tracé du Transibérien

là ! là ! Cituhhu Fhmagh !

L'arcane brisé ne dissimule plus la captive

Celui qui cherche Le Dernier sacrilège
trouve un bras allié.

Guang Ying mourant rejoindra les ombres.

L'homme supérieur pratique
la vertu sans y songer.
L'homme vulgaire la pratique avec intention.

Livre 2 - La Chine en Gare de l'Est - Aide de jeu 09 : Messages des pâtisseries divinatoires

**EXPOSITION D'ART
CHINOIS ET MANDCHOU**

COLLECTION DE MONSIEUR LOUIS LONSDALE



EXPOSITION FERROVIAIRE DE SEPTEMBRE 1931
LE PAVILLON CHINOIS

IMPRIMÉ À PARIS



Écritoire de mandarin. XVII^e siècle.

Écritoire permettant de consigner les ordres de l'empereur. La nature des encres employées pouvait donner un autre sens au message et mettre les espions dans l'erreur.

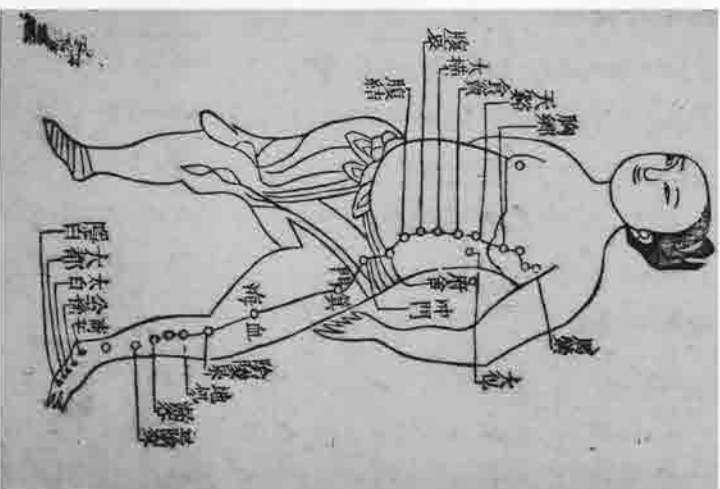

**Mystères de la médecine chinoise traditionnelle
XVII^e siècle.**

Les Chinois pratiquent l'acupuncture : soigner à l'aide d'aiguilles judicieusement placées.

SALLE DES BRONZES



Danseuse au repos. XVIII^e siècle.
Région de Pékin.

Les artistes sont souvent représentés en représentation et les danseurs vivront. Il est rare d'observer une danseuse au repos.



Dragon en ivoire. XVI^e siècle.

Probablement l'ornement d'un seau d'un très haut dignitaire chinois.

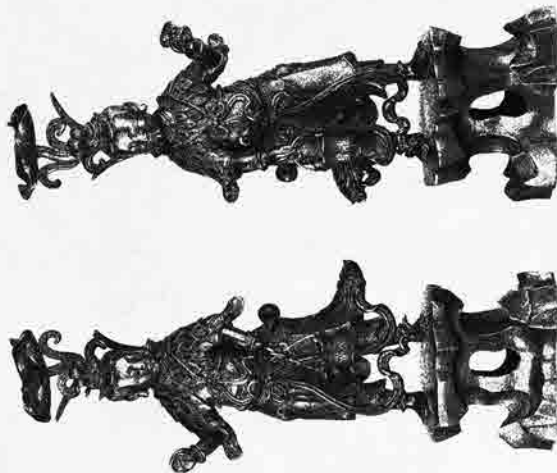

Figurines en bronze. XVII^e siècle
34 cm. Nord de la Chine

Deux figurines miroir. L'artiste recherche la symétrie en tout point, excepté pour ce que les personnages tiennent en main.

SALLE DES BOIS LAQUÉS

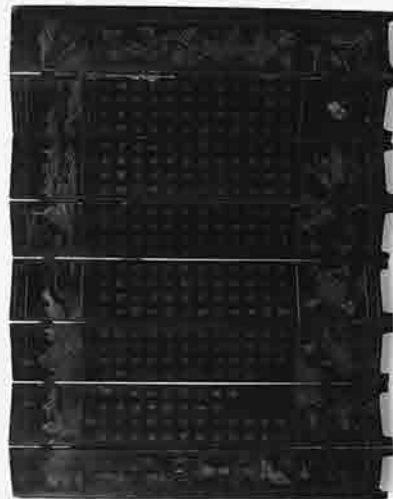

Paravent chinois.
XVIII^e siècle.

Côte de la mer Jaune.

Paravent laqué huit fois et tracé de caractères chinois.



Pièce de monnaie. XII^e siècle
Nord de la Chine

Pièce du trésor de Gaoyou. Frappée prématurément pour la 7^e année de l'ère Qing Yuan, qui n'eut jamais lieu.



Dague rituelle mandchoue. XVII^e siècle
Côte Mandchoue

Une lame de bronze gravée de deux serpents.



Le Messager des Tourmentes.
Médaillon du XIX^e siècle. Province du Yunnan
Le coursier des dieux est porteur de funestes nouvelles.



L'Écorcheur Céleste. Figurine de bronze.
Époque Chin. III^e siècle av. J.-C.
Patron des médecins.

SALLE DES IVOIRES ET DES PORCELAINES



Vase en ivoire
Fin du XVII^e siècle
Vase de 36 cm orné de dragons. On ignore sa véritable fonction.

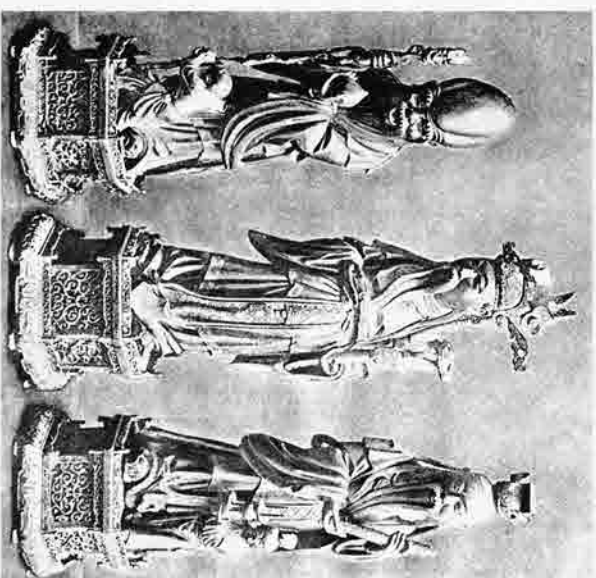

Les seigneurs des trois mondes
Date inconnue. Région de Pékin
Les maîtres des trois mondes dans les légendes chinoises : les Contrées du Réve, l'Empire des Ombres et Le Mont de des Hommes. L'Empire des Ombres est interdit aux hommes.

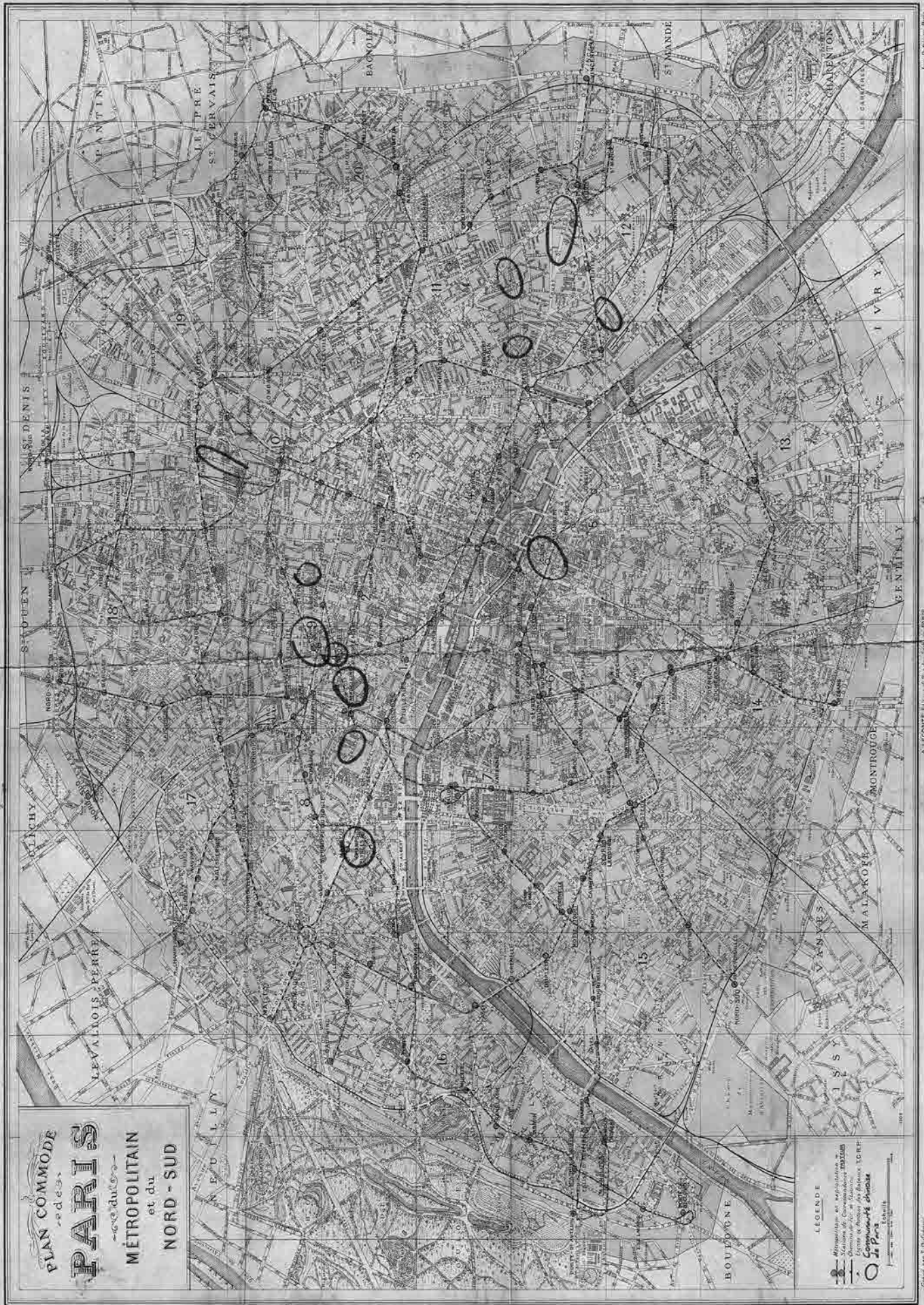

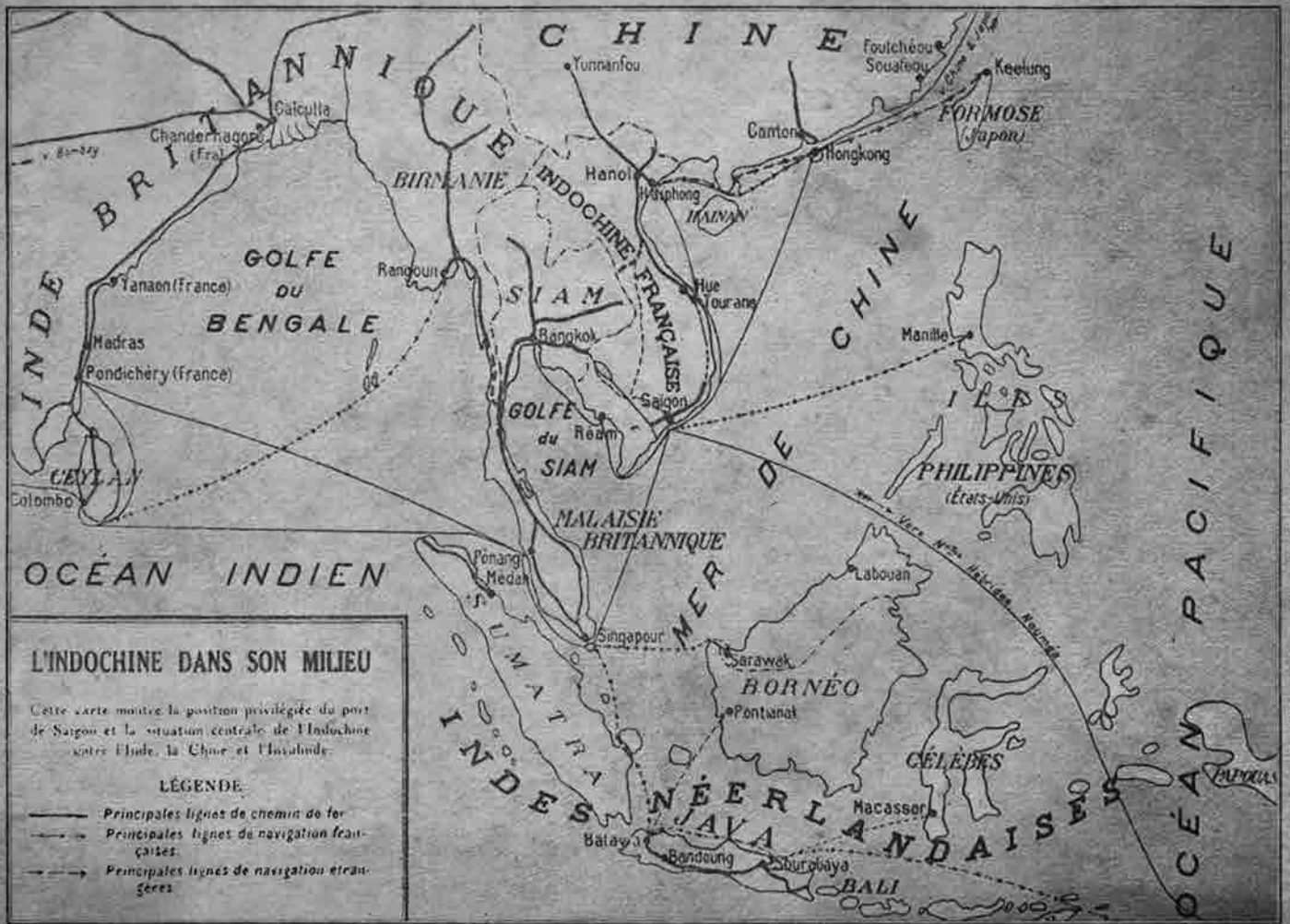

Livre 2 - Secrets d'Asie au cœur de Paris - Aide de jeu 01 : Carte de l'Indochine

PROCÈS-VERBAL
DE SPOLIATION D'ANTIQUITÉS

RECONNAISSANCE CONTRADICTOIRE EFFECTUÉE EN PRÉSENCE DE

. MONSIEUR GEORGES GUÉDON -

FONCTIONNAIRE ASSERMANTÉ DU MINISTÈRE DES AFFAIRES ÉTRANGÈRES

. MADemoisELLE MEI FANG -

CONSERVATRICE DE LA COLLECTION DE MONSIEUR LOUIS LONSDALE - BOULEVARD BOURDON - PARIS

PARIS, LUNDI 31 AOÛT 1931

OBSERVONS CE JOUR LA DISPARITION D'OBJETS D'ART MIS À DISPOSITION PAR
MONSIEUR LOUIS LONSDALE AUX ADMINISTRATEURS DE LA GARE DE L'EST, DANS LE BÂTIMENT
NOMMÉ « PAVILLON CHINOIS » :

SALLE DES BRONZES

- * LE MESSAGER DES TOURMENTES. MÉDAILLON DU XIXE SIÈCLE. PROVINCE DU YUNNAN.
- * DAGUE RITUELLE MANDCHOUE. XVIIE SIÈCLE. CÔTE MANDCHOUE.

SALLE DES BOIS LAQUÉS

- * ÉCRITTOIRE DE MANDARIN. XVIIE SIÈCLE.



Bagdad.
Église de Rabban
Tarec Salam Upkaï

Monsieur Lonsdale,

Comme je vous l'avais promis, vous trouverez joint à cette lettre l'ouvrage dont vous m'avez demandé l'expertise il y a un mois. Soyez assuré qu'un autre que moi l'aurait sans doute conservé, tant sa valeur spirituelle et occulte est sans commune mesure avec les livres que connaisseurs et archivistes rassemblent dans le secret de bibliothèques interdites.

Sachez donc que son contenu dépasse de très loin ce que l'entendement humain peut supporter. Les quelques extraits traduits de ma main confirment la teneur magique et blasphématoire de ses lignes et je me suis même surpris à vouloir détruire l'ouvrage. Mais, connaissant votre attachement pour ce manuscrit, il m'a paru plus sage de vous confier les raisons de mes inquiétudes et de vous laisser agir à votre guise.

Avant de poursuivre, il faut que vous sachiez qu'en l'an 730 de notre ère, un Arabe, auquel on accorde le nom d'Abdul Al Alzred, rédigea un livre intitulé Al Azif « le Livre des Morts ». Il y fait état d'entités élevées au rang de divinités embusquées dans les encoignures de notre univers, promptes à assujettir, sinon anéantir, l'humanité. Les premières traductions connues de ce manuscrit apparaissent vers le XVI^e siècle et sont rédigées en grec. Plus récemment, paraît-il, des traductions anglaises ont été réalisées donnant à cet ouvrage le nom de Necronomicon. Si l'évocation de ces légendes prête à sourire en première instance, la lecture de votre livre ne laisse aucun doute quant à la véracité des révélations.

En l'an 1287, deux moines chrétiens de l'Église nestorienne établie en Chine, appelés Rabban Cauma et Rabban Marcos, quittèrent leur pays pour se rendre en occident. Leur périple les conduisit à travers l'Asie jusqu'à Rome en passant par Bagdad, où s'établit le siège de l'Église nestorienne. Il est possible que ces moines chinois soient entrés en possession de votre grimoire durant ce voyage. En effet, bien que rédigé en grec, comme la plupart des ouvrages de son temps, votre livre est annoté de latin, mais surtout de caractères chinois.

Je peux affirmer aujourd'hui que votre ouvrage est bien « le Livre des Morts » de l'arabe Abdul Al Alzred, relié de peau humaine, sur lequel les moines ont apposé une traduction immédiate à la fois latine et chinoise. Vous possédez une édition rarissime, sinon unique, d'un livre pour lequel se sont affrontées des générations de thaumaturges et d'occultistes. Mais surtout, votre livre porte des inscriptions manuscrites d'érudits de leur temps, témoignages des préoccupations mystiques et théologiques de leur époque, oubliées de nos jours. C'est un palimpseste de l'Histoire ignorée des hommes.

Mais le plus surprenant reste à dire.

Lors de notre unique rencontre, vous m'avez confié vos angoisses quant à de troublantes coïncidences sur le fait que l'ouvrage tentait peut-être de communiquer, en particulier à l'approche de Bagdad. Sachez que j'ai ressenti la même appréhension alors que le grimoire me glissa accidentellement des mains. Il tomba sur le dos et ses pages s'ouvrirent au hasard. Tout au moins, je le croyais, jusqu'à ce que j'observe les ombres de symboles étranges se détacher des pages, comme poussées par la clarté de la lune. Je refermai brusquement le livre, à l'instant où j'entrevis la danse noire d'indicibles créatures cherchant à s'immiscer dans notre monde !

J'ai relevé des notes autour de ces pages et je poursuis mes recherches, espérant en apprendre davantage sur ce phénomène et tenter d'en assurer la maîtrise. Je tiens à ce que vous sachiez que cet ouvrage représente pour vous bien des dangers, tant pour votre équilibre mental que pour la sécurité de votre personne. Nombreux sont encore ceux qui sont prêts à tout pour consulter ne serait-ce que quelques pages de votre trésor.

Je vous enjoins donc de le mettre hors de portée de l'avidité des hommes ou mieux, de le détruire !

Votre dévoué.



Livre 3 -Paris-Dairen par les airs - Aide de jeu 04 : Enveloppe adressée à Louis Lonsdale

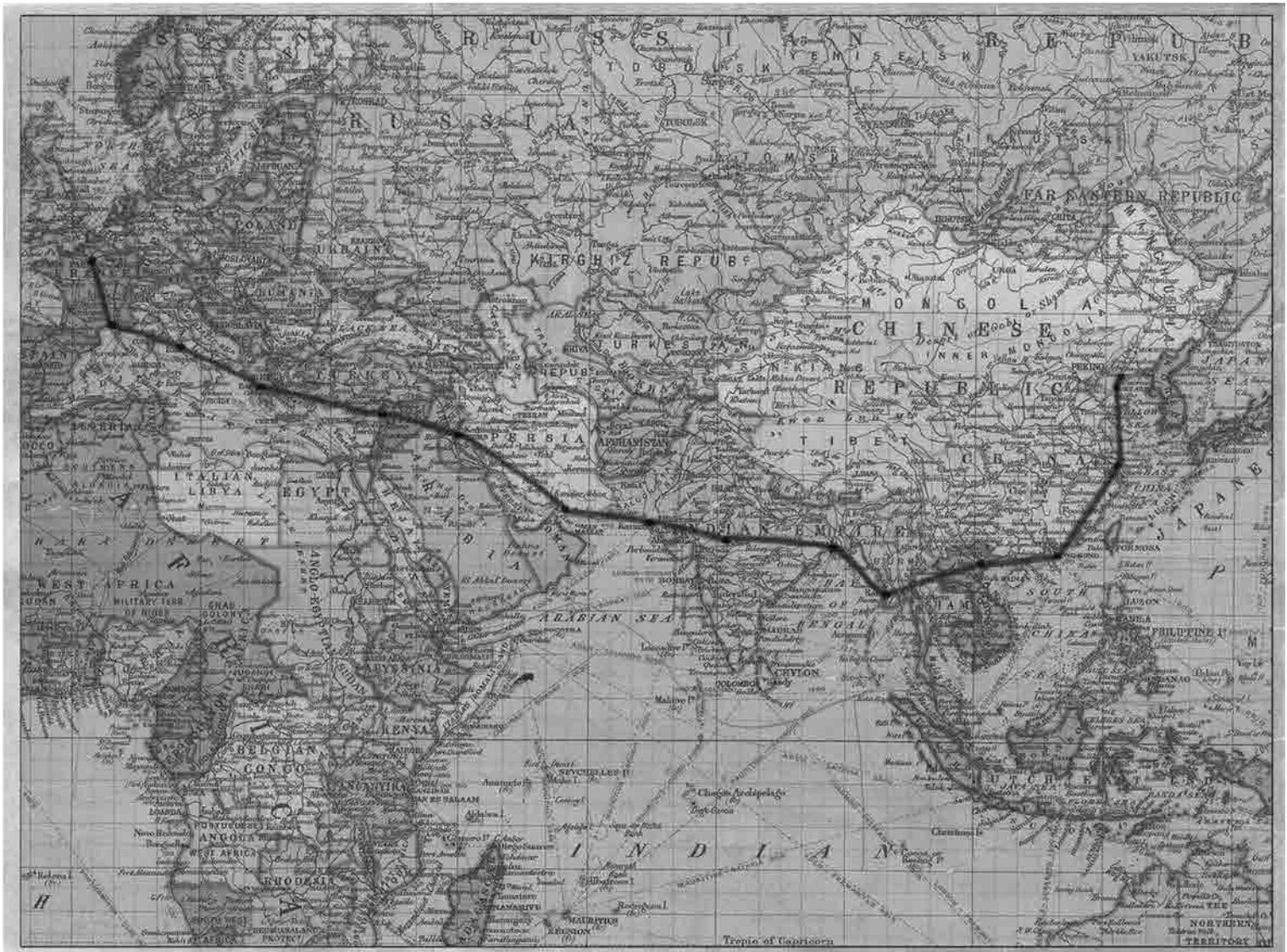

Livre 3 -Paris-Dairen par les airs - Aide de jeu 06 : Le plan de vol Paris-Dairen





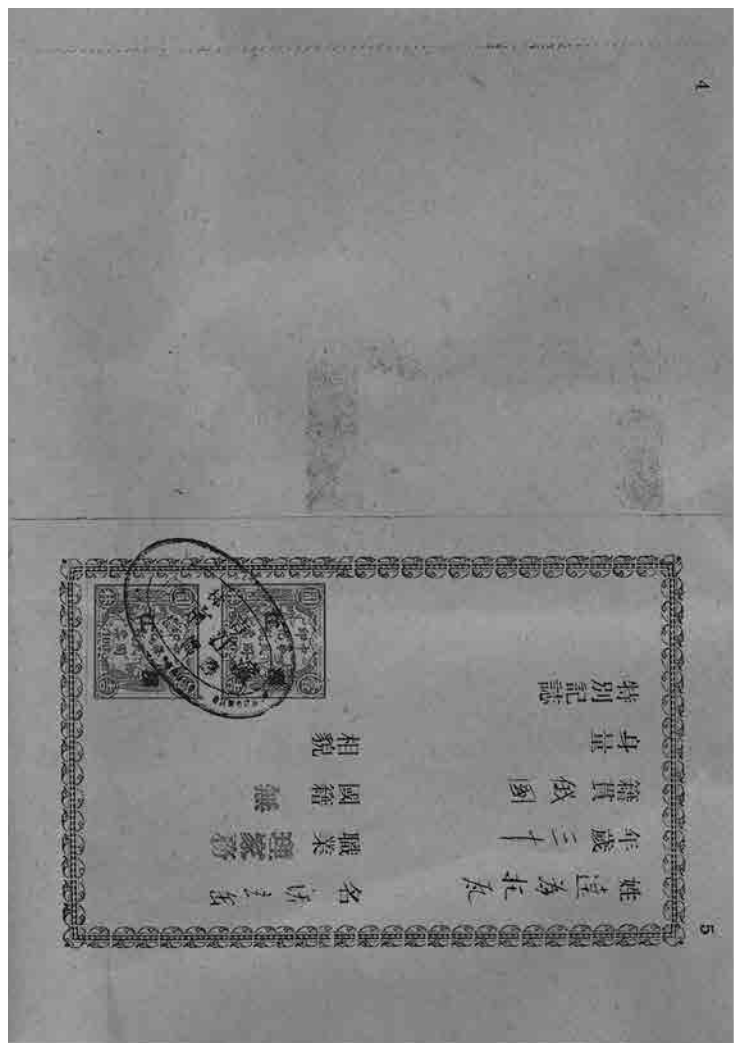
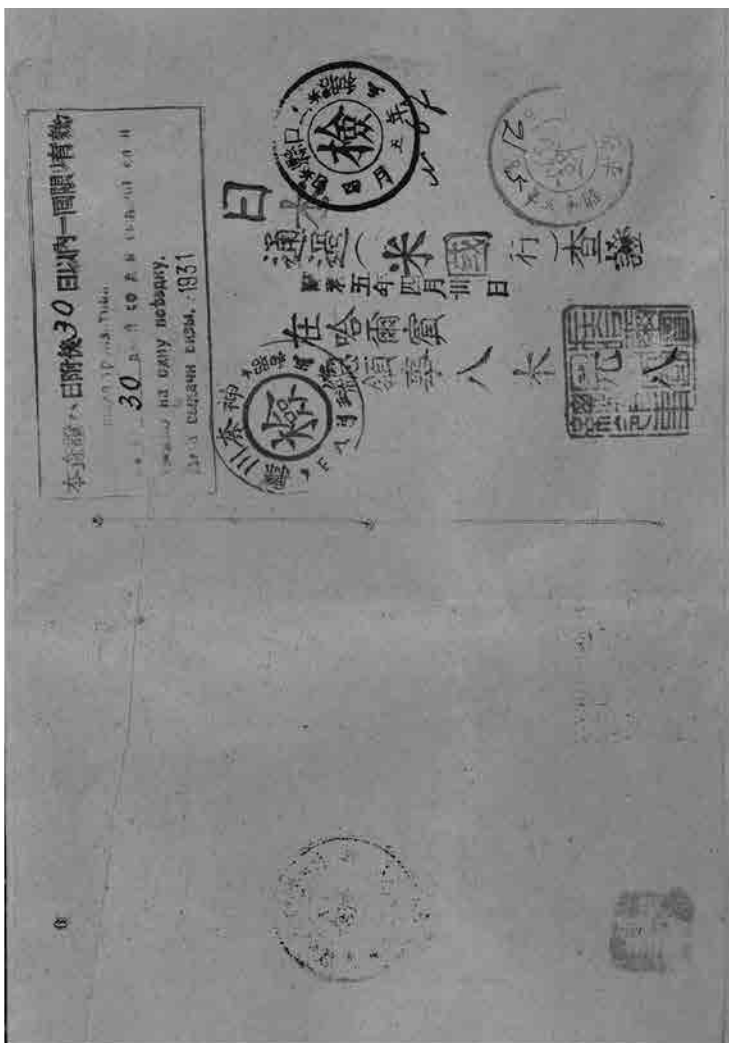
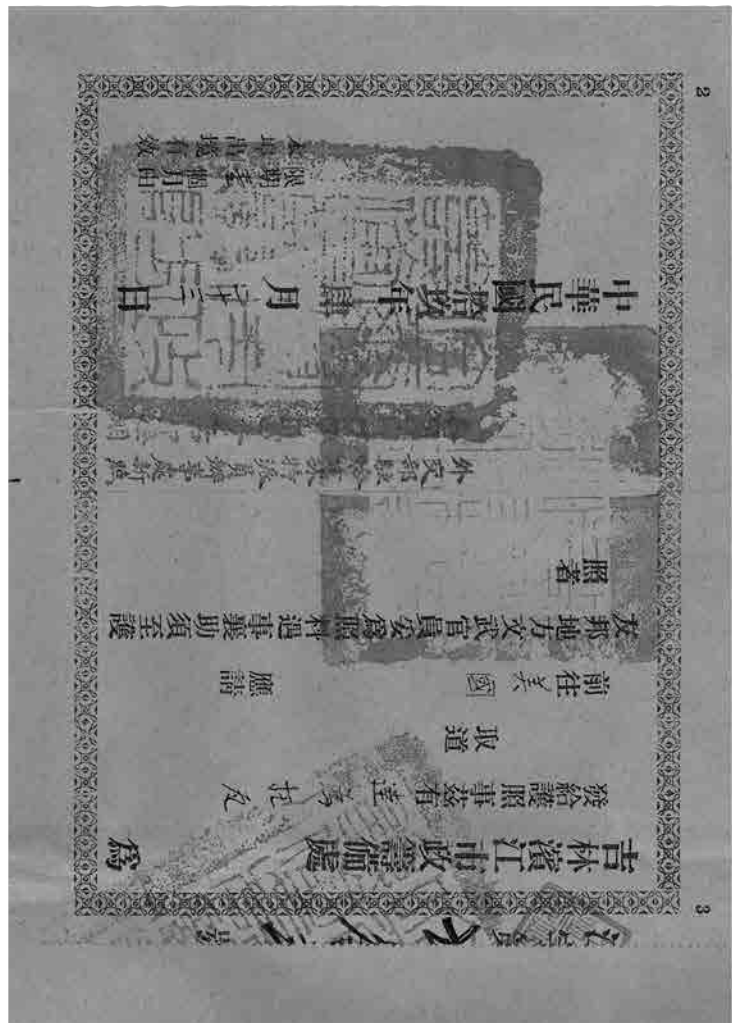
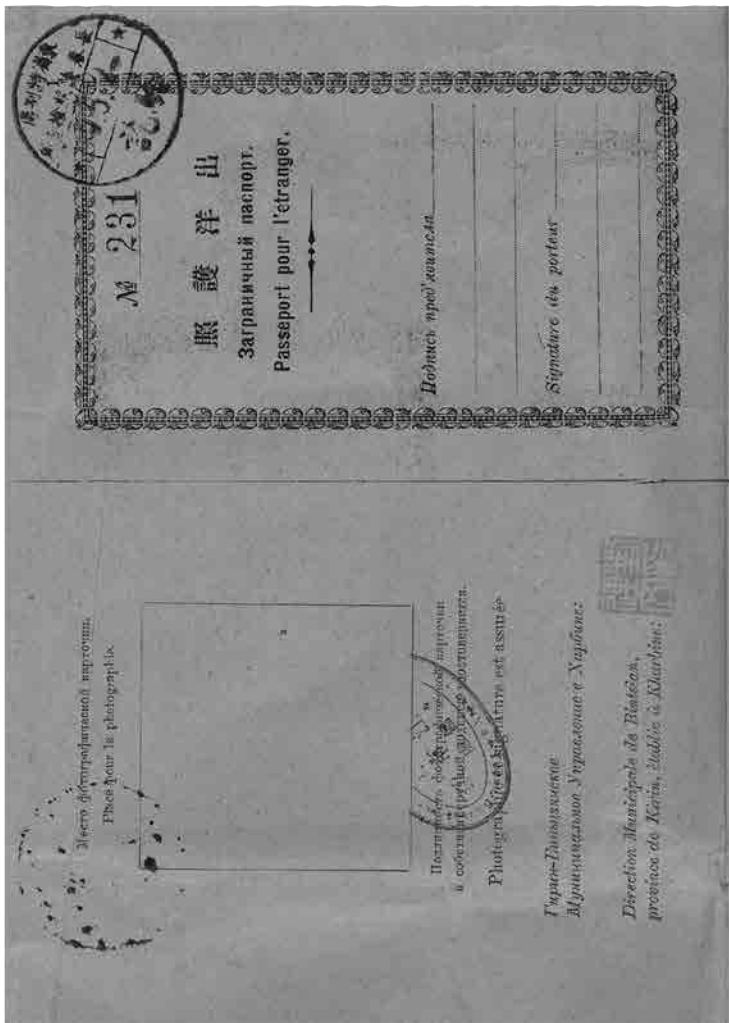

**ANTIQUITÉS
CHINOISES ET
ANNAMITES**

LA PERLE

M. PASSIGNAT
11-13-15, Rue Borghis-Desbordes
HANOI (TONKIN)

Jeux de Mah-Jong, Panneaux,
Broderies, Gongs, Lanternes,
Sculptures et Bois dorés de pagode

Meubles et Paravents chinois
Laques de Coromandel

Brûle-Parfums, Bronzes,
Cuivres, Bouddhas anciens

Estampes, Gravures, Peintures,
Porcelaines et poteries chinoises
et annamites

Tentures, Peintures sur soie,
Laques, Pierres

Jade, Agathe, Ivoire, Cristal
de roche

Aquarelles, Kakemonos.

ENTRÉE LIBRE
Ouvert
le Dimanche matin

P. Fréoc

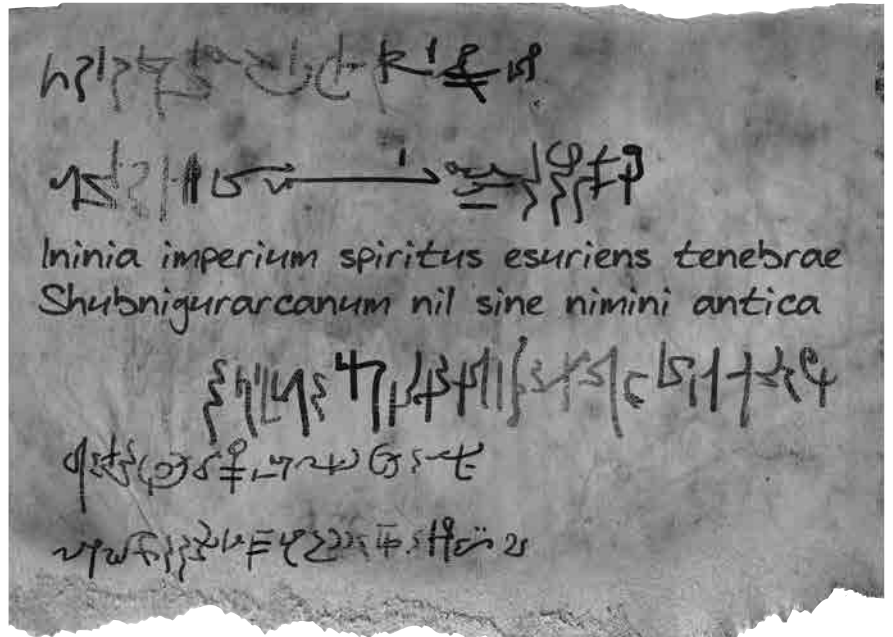

Livre 3 -Paris-Dairen par les airs - Aide de jeu 08 : Extrait du Necronomicon

Livre 3 -Paris-Dairen par les airs - Aide de jeu 07b : Document en possession des voyageurs

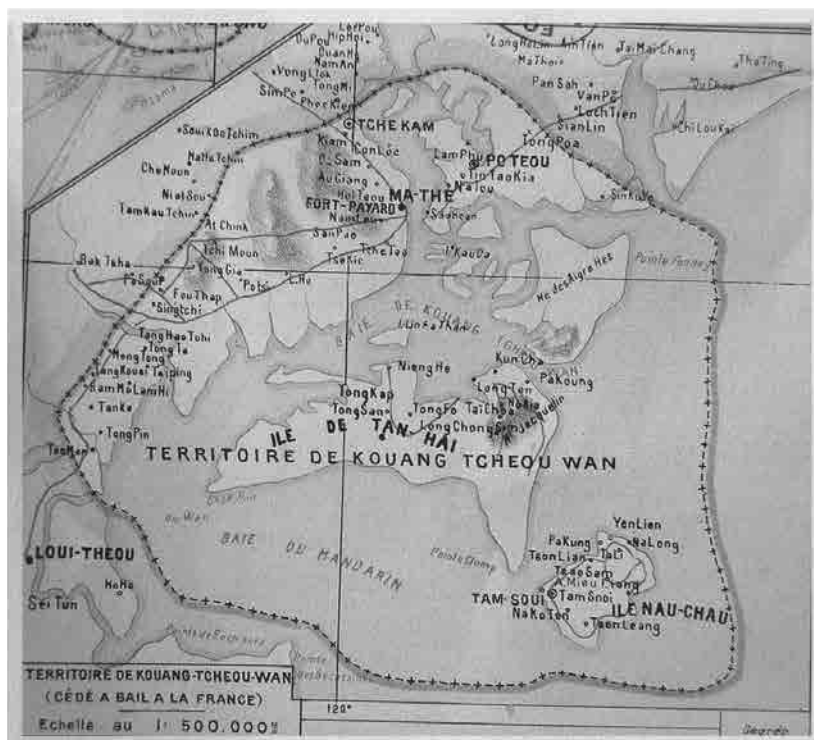

Livre 3 -Paris-Dairen par les airs - Aide de jeu 10 : Carte du territoire de Kouang Tcheou Wan

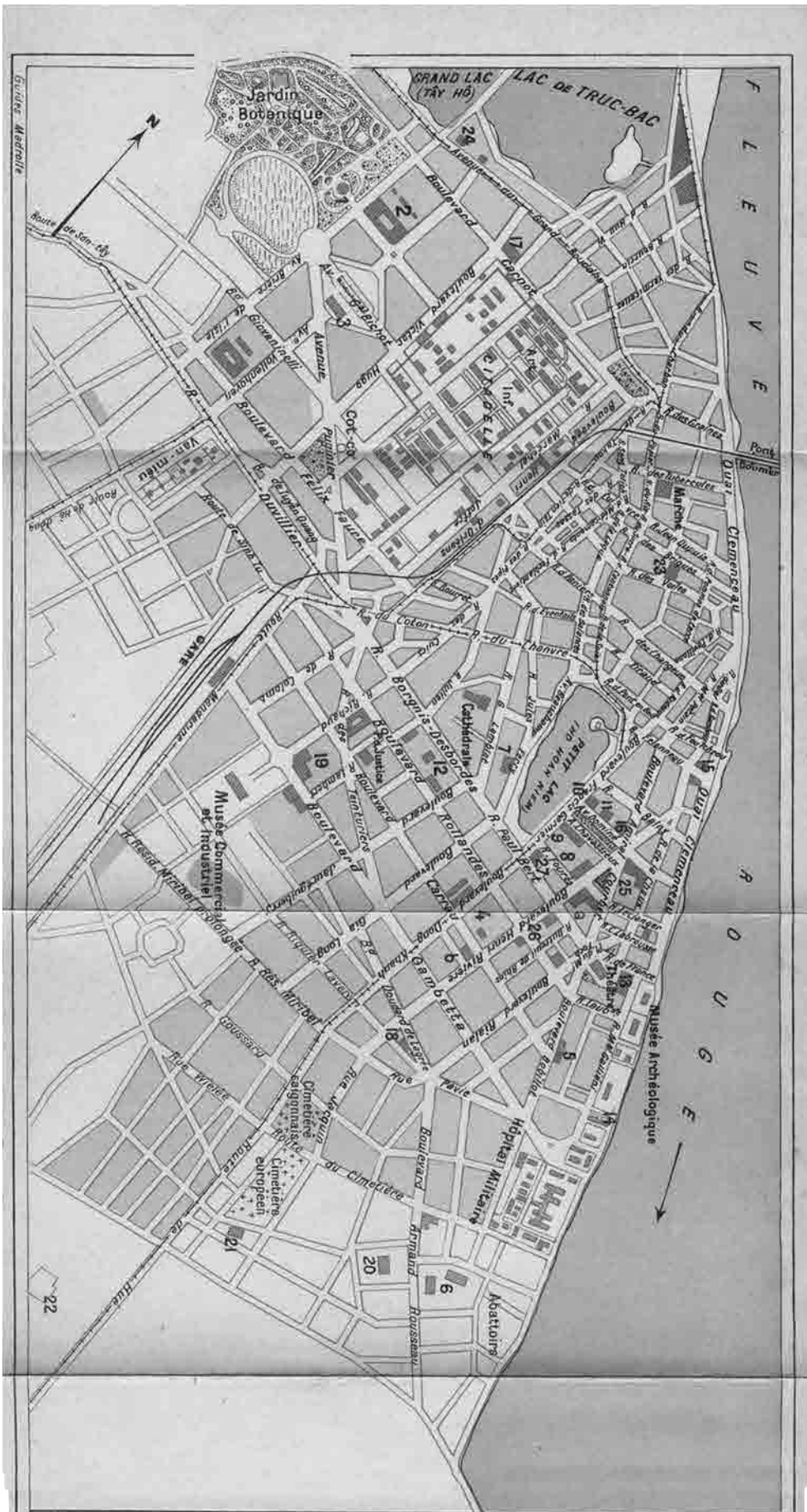

HÀ-NÔI
Echelle

0 500 M.

Légende

- 1 Palais du Gouvernement
- 2 Lycée
- 3 Direction des Finances
- 4 Ecole Française d'Extrême Orient
- 5 Université, Ecole de Médecine
- 6 Institut Pasteur
- 7 Chambre de Commerce
- 8 Résidence Supérieure
- 9 Poste
- 10 Mairie
- 11 Trésor
- 12 Bibliothèque Centrale Archives
- 13 Mines des Mines
- 14 Quartier général
- 15 Directeur des Travaux Publics
- 16 Cercle
- 17 Eglise des Bienheureux
- 18 Eglise St Antoine
- 19 Chemin de fer du Yunnan
- 20 Pagode des deux Sœurs
- 21 " " Dê-thach
- 22 " " Lien-phai
- 23 " " Bach-ma
- 24 Grand Bouddha
- 25 Banque de l'Indochine
- 26 " Franco-annamite
- 27 Crédit Foncier Indo-chinois

- Hôtels**
- a Hôtel Métropole
 - b Hôtel Splendide

Livre 3 - Paris-Daïien par les airs - Aide de jeu 09 : Plan de Hanoi

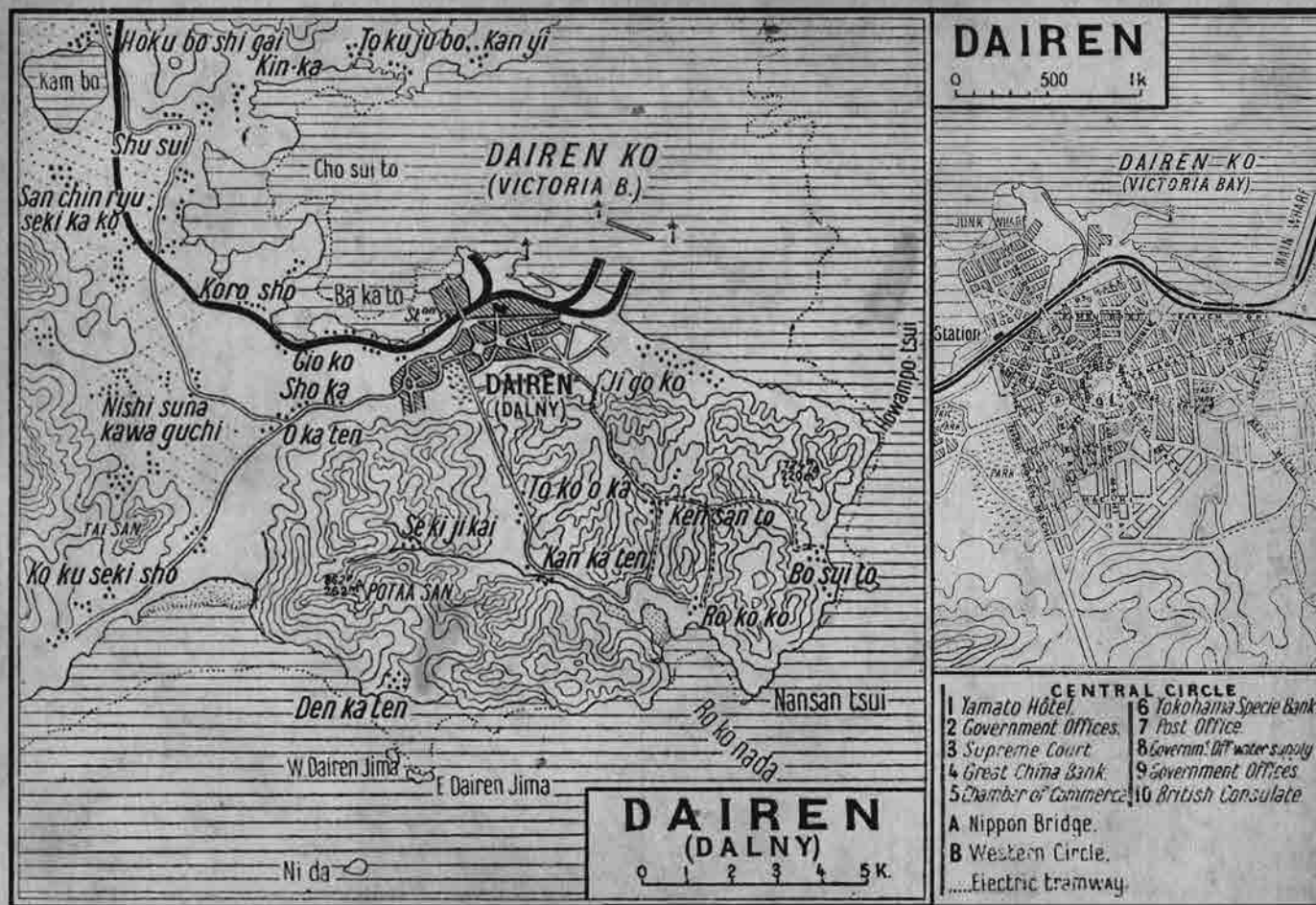

Livre 4 - Dairen : avant-poste japonais - Aide de jeu 01 et 02 : Carte du territoire de Dairen et focus sur la ville

L'océan noir des poissons qui marchent

Ne cherche pas Kang Dai et laisse le captif.

Celui qui garde sa propre tombe
devenit le brûleur convoité par l'océan

Cherche Kang Dai et trouve les Gardiens.

L'Écorcheur Céleste guérit chairs et peaux

Livre 4 - Dairen : avant-poste japonais - Aide de jeu 06 : Messages des pâtisseries divinatoires

Formulaire d'entrée dans le territoire

No 131



照

Ville de :
Date :

護

Nom _____
Prénom _____
Nationalité _____
Date de naissance _____
Lieu de naissance _____
N° de passeport _____

Nom du conjoint _____
Prénom du conjoint _____
Nationalité du conjoint _____
Date de naissance du conjoint _____
N° de passeport du conjoint _____

承發員

Date d'entrée sur le territoire _____
Profession _____
Adresse dans le pays d'origine _____

Condamnations par un tribunal japonais _____
Condamnations par un tribunal sur un territoire sous mandat d'administration japonaise _____

Traitement médical en cours _____

Si vous êtes un élu dans votre pays d'origine _____

Motif de la venue dans le territoire _____

- Quel mandat exercez-vous ? _____
- Durée du mandat _____
- Fin d'exercice du mandat _____
- Contact dans l'ambassade ou consulat _____

En cas de déplacement professionnel :
• Nom et prénom de votre contact sur le territoire _____

- Vos contacts auprès des représentants politiques sur le territoire _____

• Adresse de votre contact sur le territoire _____

Si vous êtes dans l'armée ou réserviste de l'armée _____

• Profession de votre contact sur le territoire _____

- Votre grade _____
- Votre fonction _____
- Votre mission sur le territoire _____

Adresse dans le territoire _____

- Signataire de votre ordre de mission _____

Nom et prénom de la personne chez qui vous résidez _____

- Votre officier de liaison sur le territoire _____

Date de la précédente entrée dans le territoire _____

Si vous venez sur le territoire pour exercer des fonctions officielles _____

Date de départ prévue _____

• Nature des fonctions _____

Raisons du déplacement dans le territoire _____

• Durée de vos fonctions _____

Nature et montant des devises à l'entrée du territoire _____

• Votre contact auprès des autorités japonaises _____

• Votre contact auprès de l'ambassade ou du consulat _____

中華民國

自
至
大
年
月
日
止
起

吉林哈爾濱交涉員公署

爲



SOUTH MANCHURIA RAILWAY CO.



SOUTH MANCHURIA RAILWAY MOST IMPORTANT LINK BETWEEN THE FAR EAST AND EUROPE



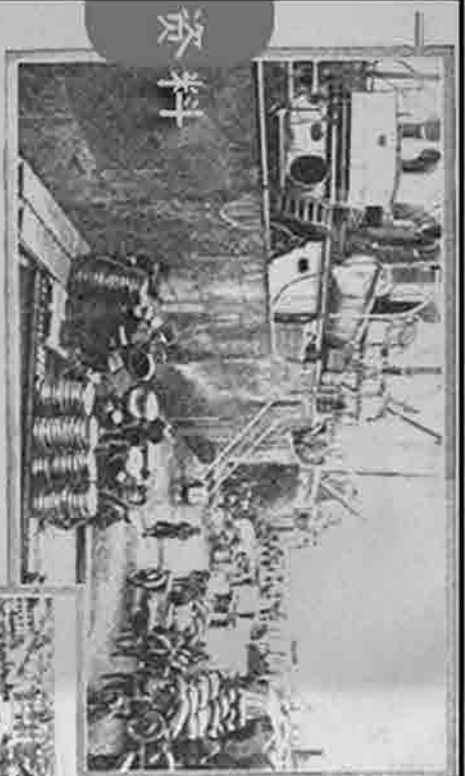

Chargement de marchandises, de soja, sur l'un des quais de Dairen.

La porte ouverte sur la Mandchourie

Dairen, à la pointe de la Péninsule du Liaodong, dans le sud de la Mandchourie, est le deuxième port le plus important en Chine pour son volume d'échange avec l'étranger, juste après Shanghai.

Dairen possède l'un des meilleurs ports d'Extrême-Orient, capable d'accueillir sur ses quais des bateaux à vapeur de 10 m de tirant d'eau. En tant que terminus sud de la Compagnie des chemins de fer de Mandchourie du sud, il s'agit véritablement de la porte commerciale de la Mandchourie – une porte qui s'ouvre en grand sur les hommes d'affaires et les voyageurs du monde entier.

Le développement de la ville et de son port est tout un roman. Sur le site d'un petit village de pêche mandchou, les Russes fondèrent en 1899 Dailiy, la « Lomains ». A la suite de la guerre russo-japonaise, la ville fut rebaptisée Dairen, « la Grande connexion ». Ses beaux bâtiments de banques et de bureaux, ses rues pavées, ses parcs modernes et ses nombreuses usines, avec sa vie et environnement orientaux, en font l'une des villes les plus importantes et intéressantes du monde de l'Orient.

Dairen

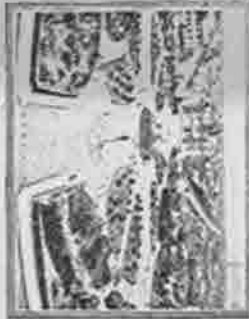

Carrefour Central, Dairen

Les installations du port de Dairen

BRIST-LAMB : en ciment, 3,5 km de long
JETÉES - No. 1, 732 m ; No. 2, 1284 m ; No. 3, 1277 m ; No. 4, en construction.
MURS DE QUAIS - 4 km d'accostage possible
ENTREPÔTS - 74, représentant 340 000 tonnes de capacité
STOCKAGE A CIEL OUVERT - 410 000 tonnes de capacité
VOIES FERRÉES TERMINALES - 80 km le long des quais
EQUIPEMENT - 15 remorqueurs, 24 barges en acier, 5 grues flottantes, 21 grues de quai, 5 grues d'huile végétale.
CALES SÈCHES - 130 m de long, 7,50 m de profondeur
EMBARCADÈRES POUR LE CHARBON, QUAI DE TRANS-FERT et EMBARCADÈRE DES COMBUSTIBLES

LA MANDCHOURIE EN FILM

Le bureau new yorkais de la Compagnie des chemins de fer de Mandchourie sud possède deux hommes monteurs, l'embauchement de la vie orientale et du développement moderne de la Mandchourie. Ce film, réalisé en trois ans, sera envoyé aux professeurs, sera montré le soir du transport. Si vous souhaitez emprunter ce film, ou si vous voulez des brochures gratuites concernant la Mandchourie et la Chine (Coté), écrivez à la Compagnie des chemins de fer de Mandchourie sud, 111 Broadway, New York City.

SOUTH MANCHURIA RAILWAY



Les machines et méthodes modernes, importées de l'Occident, et en particulier des États-Unis, ont fortement accéléré le progrès commercial et industriel de la Mandchourie.

LA MANDCHOURIE

Quand l'Orient rencontre l'Occident

La Mandchourie, qui englobe les trois provinces les plus orientales de la Chine, dispose d'un sol très fertile, de vastes gisements de charbon et de fer, et de riches ressources forestières. Sa surface est de 590 000 kilomètres carrés et sa population d'environ 25 000 000 d'habitants.

La Compagnie des chemins de fer de Mandchourie du sud est l'élément principal expliquant ce développement de la Mandchourie. Sur le modèle des principaux itinéraires d'Amérique et du Canada, ses voies sont d'un écartement standard et son équipement presque exclusivement américain. Son express entre Dairen et Changchun, l'« Express de Mandchourie du sud », a été surnommé « le joyau du XX^e siècle de l'Extrême-Orient ».

La Compagnie a développé et équipé le port moderne de Dairen, deuxième port le plus important de Chine, juste derrière Shanghai, en volume de commerce international ; elle gère les mines de charbon de Fushan et les usines sidérurgiques d'Anshan ; elle dirige la chaîne d'hotel Yamato, constituée de grands établissements de style occidental, en Mandchourie et en Chosen (Corée) ; elle a fondé des dizaines d'écoles et d'aires de jeu, d'hôpitaux et de bibliothèques, et plusieurs centres d'expérimentation pour l'agriculture et d'instituts de recherche.



LA MANDCHOURIE EN FILM
 Le bureau new yorkais de la Compagnie des chemins de fer de Mandchourie sud possède deux hommes monteurs l'embauchement de la vie orientale et du développement moderne de la Mandchourie. Ce film, nécessitant environ une demi-heure de projection, sera envoyé aux professeurs et sociétés gratuitement, hormis le coût du transport. Si vous souhaitez emprunter ce film, ou si vous voulez des brochures gratuites concernant la Mandchourie et la Chosen (Corée), écrivez à la Compagnie des chemins de fer de Mandchourie sud, 111 Broadway, New York City.

La Compagnie des chemins de fer de Mandchourie (ligne noire épaisse) à travers la Mandchourie et la Chosen (Corée), relie aux chemins de fer chinois et japonais et aux lignes océaniques vers l'Europe et les États-Unis.

SOUTH MANCHURIA RAILWAY

This travelling certificate must be presented to the authorities concerned on board the vessel for their inspection at the place of loading.

1889



旅行證明願 APPLICATION FOR TRAVELLING CERTIFICATE

Name Georges Guédon

Nationality French

Address 31 Yung Cheng Road

Date and Place of Birth _____

Particulars of Passport (as follows) _____

1. Issuing Authorities _____

Date of Issue Sept 1931

Number _____

Occupation (in detail) _____

Destination and Route PASS KUANTUNG

Purpose of Journey _____

Proposed Length of Stay in Destination _____

Date of Departure PASS KUANTUNG

Name of Vessel _____

If the applicant is to be accompanied by other members of his or her family, state their full names and dates of birth:

Signature of the applicant

右證明ス

昭和 總領事館 六月廿六日

在青島大日本帝國總領事館

八月 十四日 青島出帆 青島丸 乘船

右許可
青島方面特別根據地隊司令部



SOCIÉTÉ DE CHEMINS DE FER DE MANDCHOURIE DU SUD

LIGNES DE MANDCHOURIE ET DE CHOSEN (CORÉE)

Circuits et voyages à des tarifs très réduits

Voyages touristiques hors des sentiers battus

Le trajet le meilleur et le plus rapide entre Tokyo et Pékin

Les touristes présents en Extrême-Orient ne peuvent manquer la Mandchourie. Traverser le Japon, le Chosen (Corée) et la Mandchourie (ou dans l'autre sens) est un voyage idéal, combinant les caractéristiques distinctives de trois pays uniques et particulièrement intéressants.

Les lignes coréennes et mandchoues sont gérées par la Compagnie des chemins de fer de Mandchourie du sud. Les trains express ont été temporairement suspendus (sauf entre Fusan et Séoul), mais les trains classiques sont au niveau de la plupart de leurs équivalents américains, ils effectuent au moins trois trajets quotidiens dans chaque sens, et sont dotés dans leur grande majorité de voitures-lits et de voitures-restaurants.

Les hôtels gérés par la Compagnie sont implantés sur des lignes étrangères, à Séoul (capitale du Chosen), Fusan et Shingishu (les deux extrémités de la Corée), Kongo-san (la plus célèbre montagne de diamants de Corée, rivalisant en paysages avec la Suisse), Mukden (ancienne capitale de la Chine, berceau de la dynastie mandchoue, remarquable pour ses palais impériaux et ses tombes et reliques de l'ancienne Chine, qui disparaissent à toute vitesse), Changchun (point de jonction de trois lignes de chemin de fer et « clef de la Mandchourie »), Port-Arthur (célèbre dans le monde pour son magnifique port enclavé, ses sièges historiques et ses forts en ruine), Dairen (l'une des plus importantes villes commerciales d'Orient, avec le troisième plus grand volume d'échanges référencé dans les résultats annuels des douanes maritimes chinoises), et Hoshigaura (la plus belle station balnéaire du nord de la Chine).

Pour des guides illustrés, des brochures et autres renseignements, s'adresser aux agences de voyages, ou directement à

LA COMPAGNIE DES CHEMINS DE FER DE MANDCHOURIE DU SUD

SIÈGE : Dairen

SUCCURSALES : Tokyo, Séoul, Harbin, Kirio, Pékin, et Shanghai.

ADRESSE TÉLÉGRAMME : « Marteau ». CODES : A. B. C. 5th Ed. ; AI ; Lieber's.

Une allée pavée de Louis conduit
à la source des encres.

Donne ta fortune pour payer
L'Écorcheur Céleste

Parie sur les combats
pour retrouver Hu Feng.

L'Empereur jaune de Zaoshou se drape
dans la carte des portails

Le plan des écoles

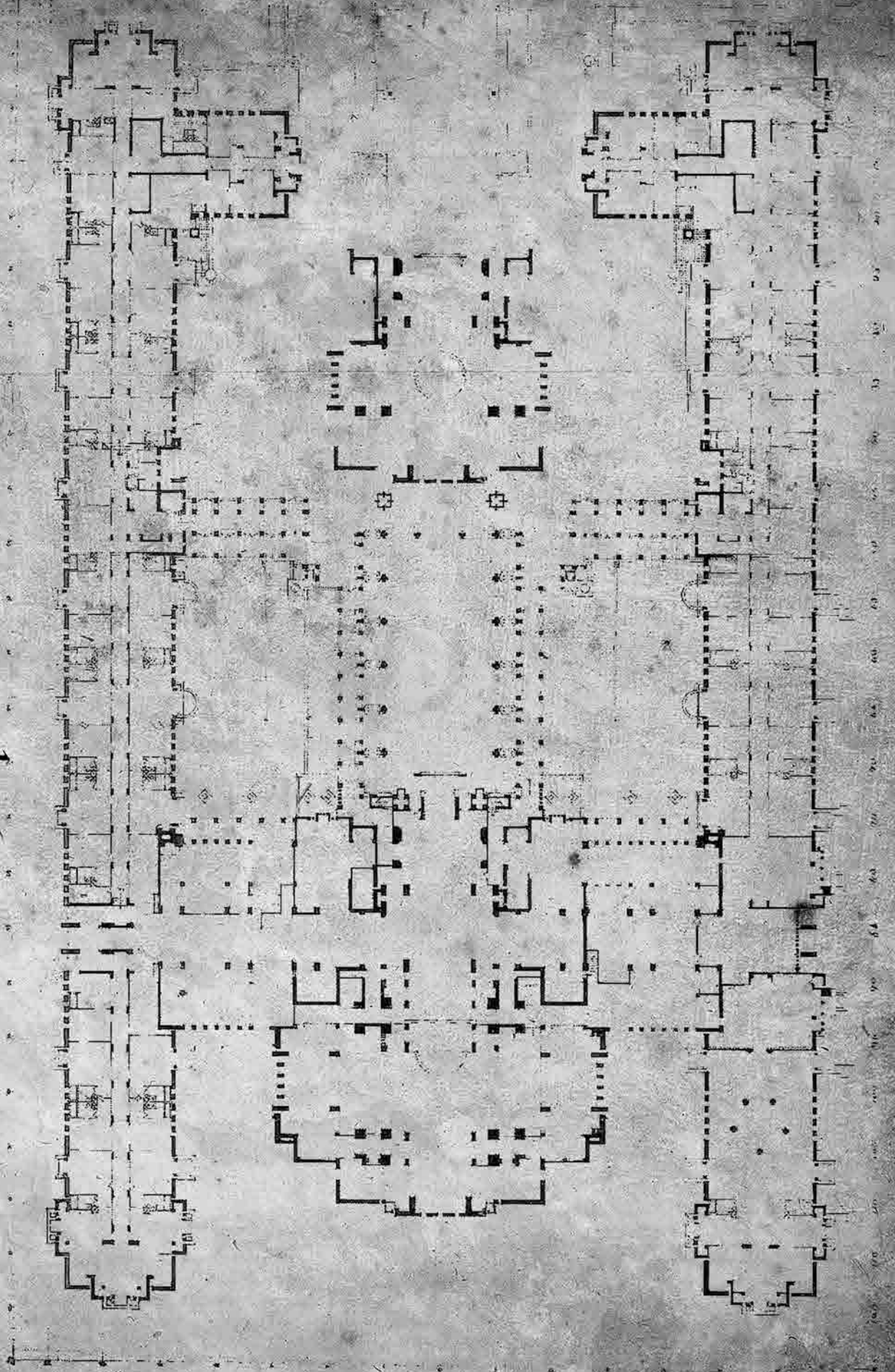

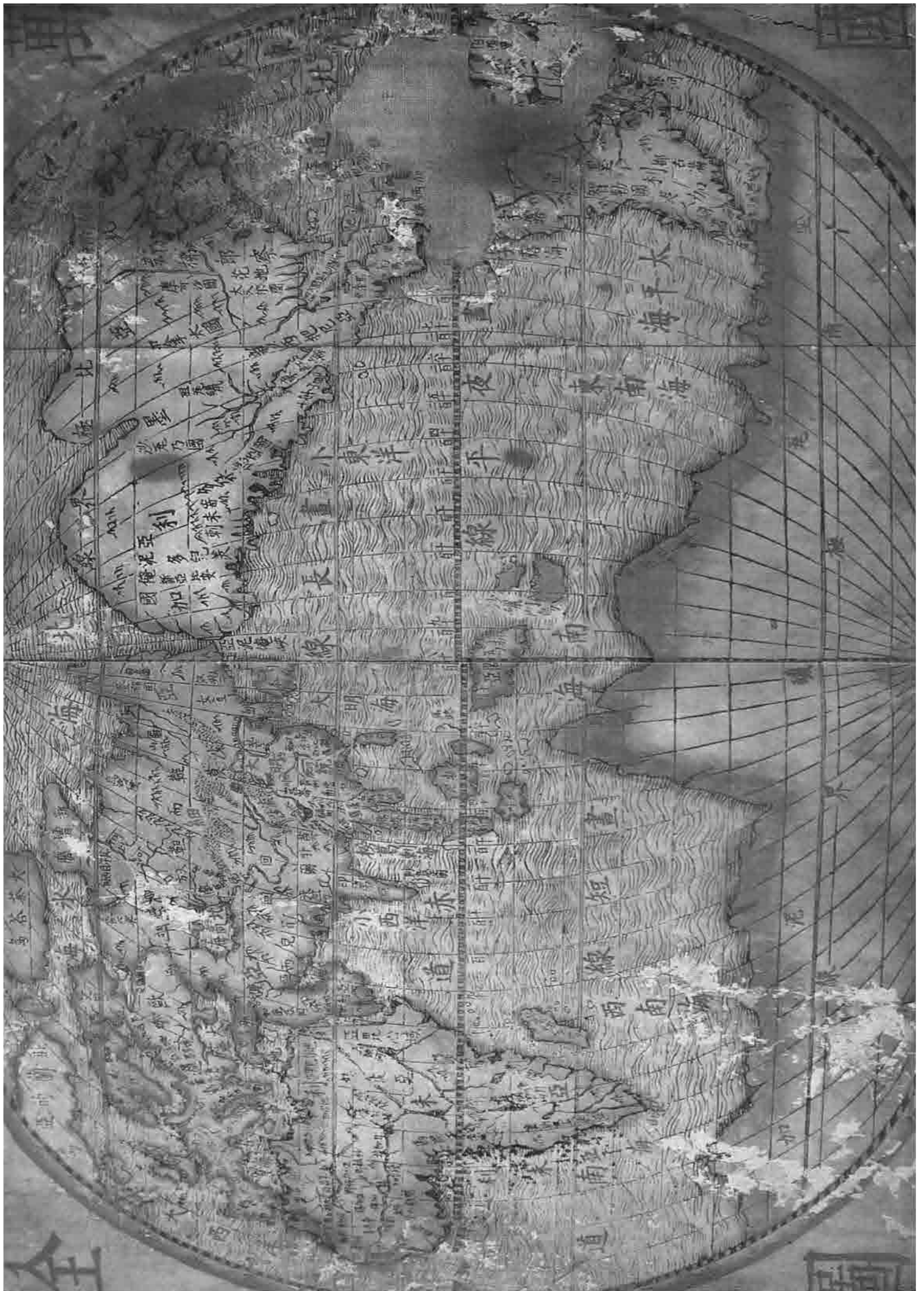

Livre 5 - Les Pirates de Serpent Jaune - Aide de jeu 02 : Carte des portails

渾象東北方中外官星圖 星名一百二十九
其數亦百二十九



Carte des cinq portails

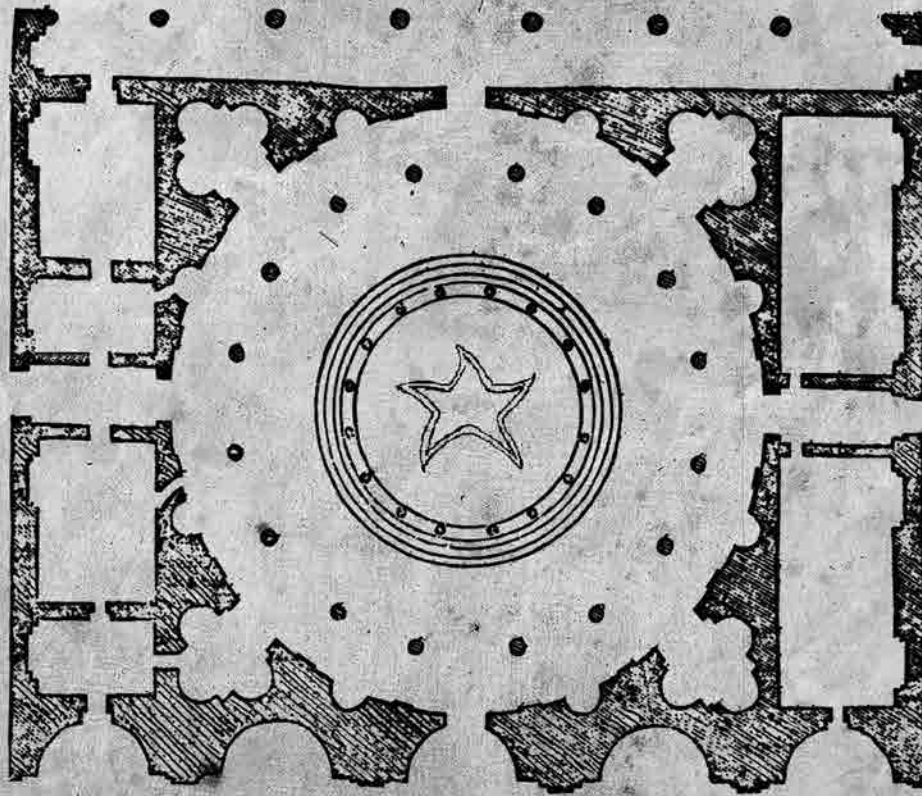

Livre 5 - Le sacre de Sayk Fong Lee - Aide de jeu 02 : La carte des cinq portails

Respire l'haleine du Dragon d'Or.

Ranxsacaan Tei Tran Hu Feng.

Le seigneur de la Guerre attend de
s'éveiller du Rêve des fleurs brûlées.

Ceux qui portent le sceau serviront le
Rançonneur de Dron Divin.

Les oiseaux noirs libérés annoncent
de nouveaux présages.

Livre 5 - Les Pirates de Serpent Jaune - Aide de jeu 01 : Messages des pâtisseries divinatoires

« Qui domine les autres est fort.

Qui se domine est puissant. » Lao-Tseu

« Vous ne savez pas comment servir les hommes.

Comment sauriez-vous servir les dieux ? » Confucius

« L'être qu'on peut nommer

n'est pas l'être suprême. » Lao-Tseu

« Celui qui ne progresse pas chaque jour,

recule chaque jour. » Confucius

« Le vrai voyageur n'a pas de plan établi et

n'a pas l'intention d'arriver. » Lao-Tseu

« L'homme maître de soi n'aura point

d'autre maître. » Lao-Tseu.

« L'expérience est une bougie qui n'éclaire

que celui qui la porte. » Confucius

« La guerre, c'est faire que la terre mance

la chair des hommes. » Mencius

Livre 6 - Les cendres de l'Ecorcheur céleste - Aide de jeu 01 : Messages des oiseaux de la divination

Marche vers l'est et trouve les Veilleurs

Marche vers l'ouest et trouve la cité de Tei Tran.

Marche vers Hanksacaan
et démasque le shaman.

Marche dans l'Arcane et vois l'avenir.

Marche dans l'Arcane
et sois plus fort que tes ennemis.

Livre 6 - Les cendres de l'Ecorcheur céleste - Aide de jeu 02 : Messages des oiseaux de la divination

中哈乙種各國外長男

旅行證明願

APPLICATION FOR TRAVELLING CERTIFICATE

Name

Nationality

Transit visa through

申請人應與請領證明書時繳
納登記費甲乙種各國幣肆元

1931 SEP 1

中華民國駐哈爾濱總領事館



乙種旅行身分證明書

中哈乙種第

號



UNE FOULE GIGANTESQUE EST MASSÉE DEVANT UN VASTE PALAIS. SUR LES REMPARTS ET DANS LA COUR, TOUS LES SOLDATS CHINOIS BRANDISSENT LEURS SABRES AVEC FIERTÉ. LES ÉTENDARDS DE SOIE FLOTTENT AU VENT. SUR UNE TERRASSE EN SURPLOMB, UNE SILHOUETTE SE DÉVOILE ENFIN ET DES MILLIERS DE VOIX S'ÉLÈVENT POUR ACLAMER LE NOUVEL EMPEREUR : SAYK FONG LEE ! SAYK FONG LEE !

UNE GRANDE ARMÉE MARCHE VERS LA CHINE. SON ÉTENDARD EST UN CERCLE ROUGE SUR FOND BLANC. LES VILLES CÔTIÈRES TOMBENT AUX MAINS DES SHEN DE L'OCÉAN NOIR. LES RICHESSES DES TERRES REVIENNENT AU DRAGON NOIR. LES POPULATIONS SONT DÉPLACÉES ET MASSACRÉES. LE MONDE RESTE SOURD ET AVEUGLE AUX PRÉTENTIONS COLONIALES DU JAPON. L'EMPEREUR DE MANDCHOURIE RASSEMBLE SES TROUPES À L'EST ET MENACE LA RUSSIE.

LES PORTS JAPONAIS ABRITENT LA GIGANTESQUE ARMADA DE LA MARINE IMPÉRIALE. L'OCÉAN NOIR PRÉPARE LA CONQUÊTE DU PACIFIQUE, DEPUIS L'ASIE DU SUD-EST JUSQU'AUX CÔTES AMÉRICAINES. SON OBJECTIF EST D'ANÉANTIR UNE AUTRE ARMADA, ANCRÉE DANS UNE ÎLE VOLCANIQUE AU CŒUR DU PLUS VASTE OCÉAN DE LA PLANÈTE.

L'OCÉAN NOIR S'EST RENDU MAÎTRE DES MERS ET DES OCÉANS. SES EAUX EMPOISONNÉES COMMENCENT À NOYER LES VILLES CÔTIÈRES. LES SHAMANS SHEN DE SONT CAPABLES DE LANÇER DES TYPHONS JUSQU'AU CŒUR DES CONTINENTS. L'OCÉAN NOIR FAIT SE DÉVERSER DES PLUIES TORRENTIELLES ET TOXIQUES SUR LE RESTE DU MONDE. LES RÉCOLTES POURRISSENT. L'HUMANITÉ AFFAMÉE ENTRE EN GUERRE POUR UN PEU D'EAU POTABLE.

LES DERNIERS COMBATTANTS HUMAINS SE SONT EMPARÉS DU PORTAIL DES OMBRES. ILS L'ONT PLACÉ AU CENTRE D'UN PENTAGRAMME ET RÉCITENT UNE LITANIE INVOCATRICE. DEPUIS L'EMPIRE DES OMBRE, LE MESSAGER DES TOURMENTES RÉPOND À L'INJONCTION, MAIS NUL NE SAIT QUI CHEVAUCHE LA CRÉATURE INFERNALE, DERNIER RECOURS DE L'HUMANITÉ CONTRE LES SHEN DE...

LE CONFLIT SINO-JAPONAIS



Selon les Japonais, une troupe d'environ 350 hommes, dont on ne dit pas s'ils étaient des soldats réguliers, aurait, dans la nuit du 18 au 19 septembre, fait sauter une partie de la voie principale du chemin de fer sudmandchourien, en un point situé au sud-ouest des casernes chinoises de Peitayin, faubourg nord de Moukden. Une patrouille japonaise de gardes-voie tenta de les arrêter. N'y pouvant parvenir, elle ouvrit le feu. Une compagnie de la garnison japonaise de Moukden vint à la rescousse et un combat s'engagea. Devant la gravité de la situation, le commandant japonais à Moukden fit occuper sur-le-champ les casernes chinoises et désarmer les soldats. Il prit également possession de la ville ouverte, des bâtiments officiels et de l'arsenal. Les troupes japonaises cantonnées dans les localités voisines se concentrèrent à Moukden, où se transporta d'urgence l'état-major du Kouang Toung. Les Japonais voulurent aussi précéder au désarmement des soldats chinois à Tchang Tchoum, Antung, Feng Houang Tcheng et Ying Kéou, en même temps qu'ils prenaient le contrôle des diverses voies ferrées de la région, de Moukden à Toung Hua, à Ying Kéou et à Antung. Mais ils rencontrèrent à Tchang Tchoum une vive résistance et soutinrent un nouveau combat meurtrier. Avant d'autre part appris que leurs ressortissants avaient été malmenés à Kirin, ils y envoyèrent également un détachement, le 20 septembre. Enfin, le 21, du XXXIX^e corps d'armée, 4 000 hommes étaient acheminés de Corée en Mandchourie.

Selon les Chinois, ce sont les Japonais qui, sans provocation d'aucune sorte, auraient ouvert le feu sur des soldats chinois, bombardé les casernes et l'arsenal de Moukden et incendié des dépôts de munitions. Ils auraient agi de la sorte en représailles du meurtre d'un officier d'état-major nippon, le capitaine Nakamura, assassiné au mois de juin dernier en Mongolie - mais qu'allait-il y faire ? cet assassinat ayant été imputé à des soldats chinois de Mandchourie.

Source : Les Grands Dossiers de L'Illustration
La Chine - Le conflit sino-japonais
Robert Lambel.

Livre 6 - Les cendres de l'Ecorcheur céleste - Aide de jeu 04 :
Document extrait de L'Illustration



Livre 6 - Les cendres de l'Ecorcheur céleste - Aide de jeu 05 : Carte vers la Mongolie

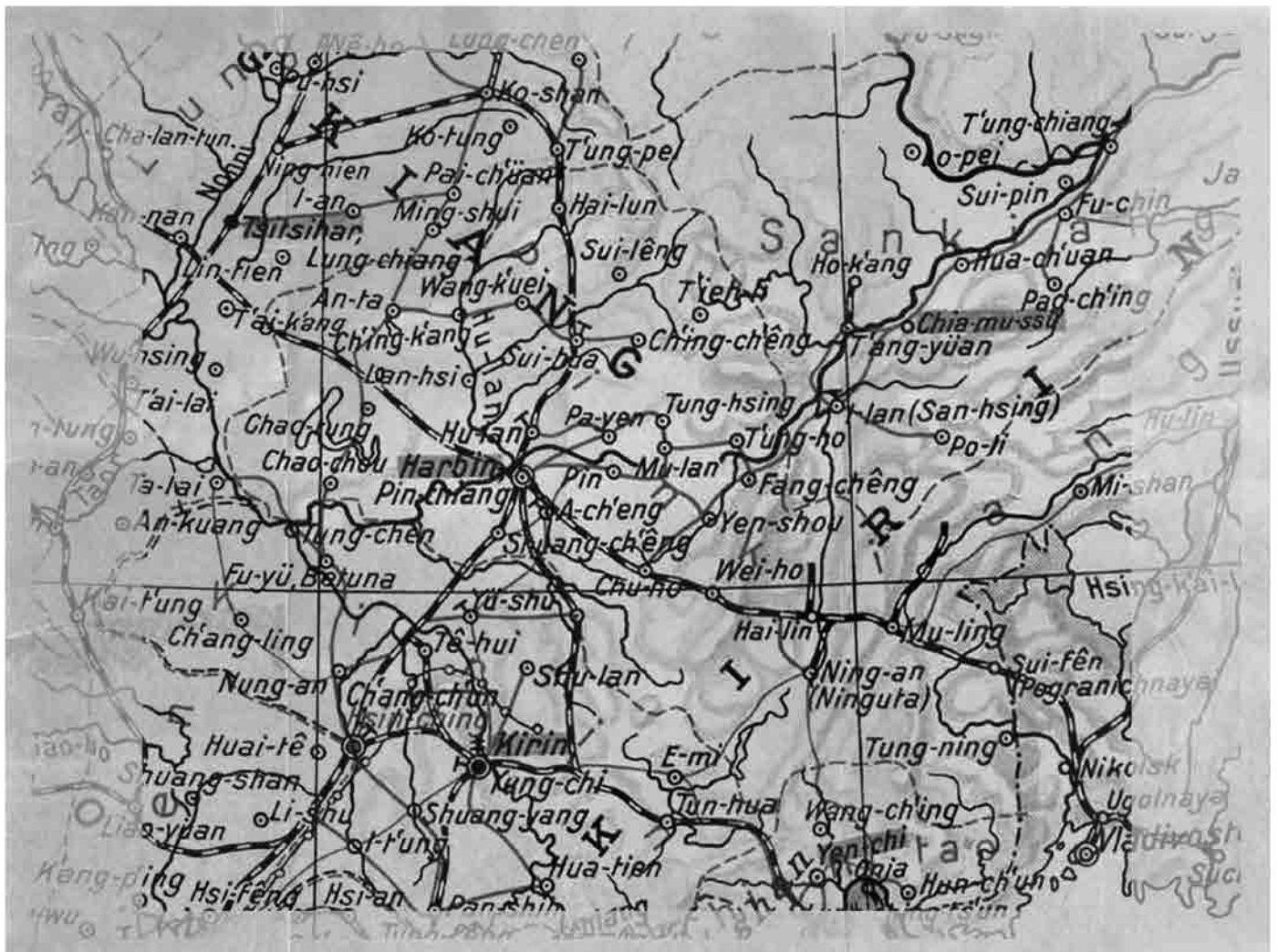

Livre 6 - Le lac des Veilleurs - Aide de jeu 01 : Carte des routes envisageables

PU YI DEVIENT EMPEREUR DU GRAND EMPIRE MANDCHOU.



Depuis le 18 février 1932, l'ancienne Mandchourie est désormais appelée le « Grand Empire Mandchou ». À sa tête se trouve un nouvel empereur : Pu Yi, né à Pékin le 7 février 1906. Il est le dernier empereur de la dynastie Qing et peut donc exercer son pouvoir en faisant valoir ses origines mandchoues.

Le 19 septembre 1931, le Japon avait entamé l'invasion de la Mandchourie. L'état-major japonais avait alors déclaré avoir été victime d'un attentat sur la ligne de chemin de fer de Moukden. Cinq mois plus tard, et au terme de cette conquête, le Japon avait déclaré la Mandchourie indépendante de la République de Chine en lui donnant le nom de Mandchoukouo. Vaincue, mais pas anéantie, l'armée du dernier seigneur de la guerre, le maréchal Zhang Xueliang, s'est rangée aux côtés des nationalistes pour continuer la lutte à la frontière chinoise, où les combats se poursuivent toujours.

SAYK FONG LEE DEVIENT EMPEREUR DU GRAND EMPIRE MANDCHOU.

Depuis le 18 février 1932, l'ancienne Mandchourie est désormais appelée le « Grand Empire Mandchou ». À sa tête se trouve un nouvel empereur : Sayk Fong Lee, né le 5 janvier 1880. Cet homme peut maintenant exercer son pouvoir en faisant valoir ses origines mandchoues.

Le 19 septembre 1931, le Japon avait entamé l'invasion de la Mandchourie. L'état-major japonais avait alors déclaré avoir été victime d'un attentat sur la ligne de chemin de fer de Moukden. Cinq mois plus tard, et au terme de cette conquête, le Japon avait déclaré la Mandchourie indépendante de la République de Chine en lui donnant le nom de Mandchoukouo. Vaincue mais pas anéantie, l'armée du dernier seigneur de la guerre, le maréchal Zhang Xueliang, s'est rangée aux côtés des nationalistes pour continuer la lutte à la frontière chinoise, où les combats se poursuivent toujours.